



PANAMA INTERNATIONAL CRITICAL CARE CONGRESS 2026

17º Congreso de la Asociación Panameña de Medicina Crítica y Terapia Intensiva - APMCTI
 1º Congreso Regional de la Federación Mundial de Cuidados Intensivos - WFICC
 11º Congreso de la Federación Latinoamericana de Enfermería Crítica - FLECI
 1º Congreso de Inteligencia Artificial en Cuidados Intensivos - Datathon Panamá 2026
 4º Congreso Panameño de Pediatría Crítica y Terapia Intensiva



www.medcriticapanama.com
 21 al 25 abril de 2026 – Hotel SORTIS, Ciudad de Panamá





ASOCIACIÓN PANAMEÑA DE MEDICINA CRÍTICA Y TERAPIA INTENSIVA

MISIÓN:

Unir a todo los profesionales de la medicina crítica en la República de Panamá dentro de una Asociación que mantenga regularmente diversas actividades educativas, elevando el conocimiento sobre la práctica de la medicina crítica tanto a intensivistas como a todos aquellos profesionales que les corresponde manejar pacientes críticos inicialmente.

VISIÓN:

Lograr que esta Asociación y sus miembros se mantengan unidos, velando por el mejor ejercicio de la Medicina Crítica en Panamá, con calidad y humanismo, dentro de los adelantos científicos que han demostrado mejores resultados para nuestros pacientes críticos.

JUNTA DIRECTIVA

Presidente:	Dr. Felipe Sánchez
VicePresidente:	Dr. Jorge Sinclair Ávila
Secretaria:	Enf. Vonetta Cobhan
Tesorera:	Enf. Gladys Rangel
Vocal:	Ter. Lidia Hernández
Vocal:	Ter. Bolívar Mc Cree
Comunicaciones:	Mgter. Santiago Carrión





PANAMA INTERNATIONAL CRITICAL CARE CONGRESS 2026

21 al 25 de Abril 2026 - Hotel SORTIS - www.medcriticapanama.com

BIENVENIDOS

Es un verdadero honor darles la más cordial bienvenida al **PANAMA INTERNATIONAL CRITICAL CARE CONGRESS 2026**, un encuentro académico que representa un hito para la medicina crítica de nuestra región y que hoy reúne a distinguidos profesionales de la salud, investigadores, docentes y líderes de opinión. Este magno evento integra cinco grandes congresos que reflejan la diversidad, evolución y fortaleza de los cuidados intensivos:

- 17º Congreso Panameño de Medicina Crítica y Terapia Intensiva – APMCTI
- 1º Congreso Regional de la Federación Mundial de Cuidados Intensivos – WFICC
- 1º Congreso de Inteligencia Artificial en Cuidados Intensivos – Datathon 2026
- 4º Congreso Panameño de Pediatría Crítica y Terapia Intensiva
- 11º Congreso de la Federación Latinoamericana de Enfermería Crítica – FLECI

Nos complace recibirles del 21 al 25 de febrero de 2026 en el **Hotel Sortis** de la **Ciudad de Panamá**, escenario ideal para el intercambio científico, la innovación y la colaboración internacional. Este congreso marca un momento histórico al incorporar, por primera vez, el Congreso de Inteligencia Artificial en Cuidados Intensivos, reflejando el impacto transformador de las nuevas tecnologías en la atención del paciente crítico y en la toma de decisiones clínicas. Asimismo, hemos preparado seis cursos precongreso que se desarrollarán los días 21 y 22 de abril de 2026, diseñados para fortalecer competencias prácticas y actualizar conocimientos en áreas fundamentales: 1-Curso Sepsis y Shock Séptico, 2-Curso de Ventilación Mecánica, 3-Curso Terapia Médica Nutricional del Paciente Crítico (TMN-PC), 4-Curso de Broncoscopia, 5-Curso Avanzado de Trauma de la Sociedad Española de Medicina Crítica y 6-Curso Datathon 2026 (22 de abril – Ciudad Hospitalaria)

La inscripción al congreso otorga acceso a los cinco congresos y a siete programas científicos, cada uno conformado por 46 presentaciones, alcanzando un extraordinario total de 322 presentaciones impartidas por expertos internacionales provenientes de Canadá, Estados Unidos, Europa y Latinoamérica, junto a destacados especialistas panameños. Nos encontramos ante un congreso altamente sofisticado, dinámico y plenamente actualizado, enfocado en los más recientes avances y desafíos en el manejo de pacientes gravemente enfermos. Este espacio ha sido concebido no solo para intensivistas, sino también para todos los profesionales involucrados en la atención del paciente crítico.

Extendemos una cálida bienvenida a nuestros colegas de Panamá, Centroamérica, el Caribe y toda América Latina. Su presencia enriquece este encuentro y fortalece nuestra comunidad científica. Que este congreso sea una experiencia de aprendizaje, inspiración y crecimiento profesional.

Sean todos ustedes, muy bienvenidos !!

DR. ALFREDO A MATOS A, FCCM
Presidente
PANAMA INTERNATIONAL CRITICAL
CARE CONGRESS 2026

DR. FELIPE SANCHEZ
Presidente
ASOCIACION PANAMENA DE MEDICINA
CRITICA Y TERAPIA INTENSIVA



PANAMA INTERNATIONAL CRITICAL CARE CONGRESS 2026

21 al 25 de Abril 2026 - Hotel SORTIS - www.medcriticapanama.com



DR. ALFREDO A. MATOS A. FCCM
PRESIDENTE DEL CONGRESO



DR. FELIPE SANCHEZ
PRESIDENTE DE APMCTI



MGTER. GLADYS RANGEL
TESORERA



DR. JORGE SINCLAIR MCCM
VICE PRESIDENTE



MGTER. VONETA COBHAM
SECRETARIA



MGTER. SANTIAGO CARRION
COMUNICACIONES



TER. LIDIA HERNANDEZ
VOCAL

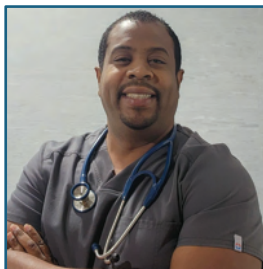

TER. BOLIVAR MACRE
VOCAL



MGTER. HUMBERTO FONSECA
PRESIDENTE
FEDERACION LATINOAMERICANA DE
ENFERMERIA CRITICA - FLECI



MGTER. ISQUEIRA VILLALAZ
COMITÉ ORGANIZADOR

PRESIDENTES DE CONGRESOS



DR. JAVIER PEREZ FERNANDEZ
1º CONGRESO REGIONAL
DE LA FEDERACION MUNDIAL
DE CUIDADOS INTENSIVOS

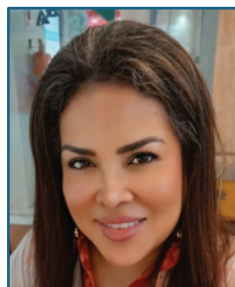

DRA. GUADALUPE CASTILLO
1º CONGRESO DE INTELIGENCIA
ARTIFICIAL DATATHON 2026



DR. PABLO MORENO
1º CONGRESO DE INTELIGENCIA
ARTIFICIAL DATATHON 2026



DR. MANUEL ALVARADO
4º CONGRESO PANAMEÑO
DE PEDIATRIA CRITICA



MGTER. INDRA DE TUÑON
PRESIDENTE
11º CONGRESO FLECI



PANAMA INTERNATIONAL CRITICAL CARE CONGRESS 2026

21 al 25 de Abril 2026 - Hotel SORTIS - www.medcriticapanama.com

1º CONGRESO REGIONAL DE LA FEDERACION MUNDIAL DE CUIDADOS INTENSIVOS – IWFC 17º CONGRESO PANAMEÑO DE MEDICINA CRÍTICA

CONFERENCISTAS

1-DRA. ARIATNA AGUILERA – PANAMÁ

Especialidad Ginecología y Obstetricia.
Caja de Seguro Social. Complejo Hospitalario Dr. Arnulfo Arias Madrid.
(C.H.M.Dr.A.A.M).Panamá. Doctorado en Ciencia Clínicas con Subespecialidad en Obstetricia Crítica

2-DR. ADEL MOHAMED ALSISI – EMIRATOS ÁRABES UNIDOS

Medical Director of Prime Healthcare Group
President of the Intensive Care Unit
Prime Hospital – Dubai

3-DR. CÁNDIDO AMADOR – PANAMÁ

Múltiples participaciones como expositor nacional e internacional en diversos temas a nivel de medicina interna, terapia intensiva, nutrición clínica y fisiología.
Instructor certificado de ATLS y ACLS.
Jefe de UCI Hospital Nacional

4-DR. JESUS BAREA MENDOZA – ESPAÑA

Médico Adjunto de la UCI de Trauma y Emergencias. Hospital 12 de Octubre
-Medico Coordinador de Trasplantes. Hospital 12 de Octubre
Coordinador adjunto del Grupo de Trauma y Neurointensivismo de SEMICYUC.

5-DR. ERNESTO BENALCAZAR – PANAMÁ

Especialidad en Medicina Crítica y Cuidados Intensivos del Enfermo Grave.
Especialista en Medicina Interna. Director y Jefe de las Unidades de Cuidados Intensivos del CHMAAM de la CSS 1995 – 2017. Fundador y Director del Programa de Residencia Universitaria en la Especialidad de Cuidados Intensivos

6-DR. LUIS BLANCH – ESPAÑA

Entre 2015 y 2024 dirigió el Instituto de Investigación e Innovación Parc Taulí (I3PT), que bajo su liderazgo logró importantes hitos como el reconocimiento como centro CERCA, la obtención del sello europeo de excelencia HRS4R (2021) y la acreditación como Instituto de Investigación Sanitaria por el Instituto de Salud Carlos III (2023).

7-DR. MARCIO BORGES – ESPAÑA

Médico Intensivista – Hospital Universitario Sin Llatzer
Jefe de Unidad Multidisciplinaria de Sepsis
Director del Curso SEPSIS de FEPIMCTI
Palma de Mallorca.

8-DRA. MARIA BRINGAS BOLLADA – ESPAÑA

Medico colaborador honorífico desde el año 2006 de la Universidad Complutense en el GME Profesora de la asignatura del GME “Introducción a la asistencia al paciente crítico”.

9-DRA. VANESSA CAMPOZANO – ECUADOR

Especialista en Medicina Crítica y Terapia Intensiva
Hospital Guasmo Sur – Docente de PreGrado Facultad de Medicina
Universidad Católica Santiago de Guayaquil
Instructora del Curso Cuidados Intensivos Neurológicos.

10-DRA. YENNY CARDENAS MSc - COLOMBIA

Jefe del Departamento de Cuidados Intensivos
Fundación Santa Fe de Bogotá, Colombia
Miembro de la Junta Directiva de la Federación Mundial De Cuidados Intensivos – WFICC

11-DR. JUAN CARLOS CASTILLO – MÉXICO

Experto en Nutrición Clínica
Universidad Michoacana de San Nicolás de Hidalgo. Morelia
ExPresidente de FELANPE

12-DR. CRAIG COOPERSMITH, FACS, MCCM – USA

Profesor de Cirugía Director de Emory Critical Care Center
Escuela de Medicina – Universidad de Emory – Atlanta
ExPresidente de Society Critical Care Medicine

13-DR. DANIEL DE BACKER – BELGICA

Jefe de Cuidados Intensivos, CHIREC, Bélgica
Catedrático de Cuidados Intensivos, Universidad Libre de Bruselas,
Bruselas, Bélgica - Expresidente de ESICM
Presidente del Certificado Universitario en Cuidados Intensivos de la ULB

14-TER ELCEE CONNER – USA

Fundador y presidente de la Asociación Asia-Pacífico para la Atención Respiratoria, una organización dedicada a la educación y al avance de la práctica, la ciencia y el arte de esta disciplina en los países de la región Asia-Pacífico. Desde su creación en 1992, el profesor Conner ha motivado a numerosos profesionales, incluidos médicos, enfermeros y terapeutas respiratorios, a trabajar en la misión de mejorar la atención sanitaria en diversos escenarios.

15-DR. JOSÉ DA SILVA – PANAMÁ

Médico Subespecialista en Medicina Crítica y Terapia Intensiva – Complejo Hospitalario Dr. Arnulfo Arias Madrid. 2023. Médico Especialista en Urgencias Médico- Quirúrgica, Complejo Hospitalario Dr. Arnulfo Arias Madrid. 2020. Doctor en Medicina – Universidad de Panamá. Instructor de BLS y ACLS – Centro de entrenamiento: Emergencias Panamá. Febrero 2019.

16-DRA. SARA ELENA DE MIGUEL – ESPAÑA

Facultativo Especialista de Área en Medicina Intensiva (Unidad de Neuropoli-trauma) Hospital Clínico San Carlos – Madrid, España. Colaboración Docente en Curso de Simulación Avanzada en Patología Aguda Traumática (SEPA-TRAUMA)

17-DRA. NANDITA DIVEKAR – REINO UNIDO

Consultora en Anestesia y Cuidados Críticos
Actual Secretaria de la Asociación Británica de Anestesiólogos de la India
Grupo directivo del Grupo Internacional de Mujeres en Cuidados Críticos
Londres, Reino Unido

18-PHARM AMY L. DZIERBA – USA

Profesor Adjunto de Medicina, Facultad de Medicina Grossman de la Universidad de Nueva York (NYU), División de Neumología, Cuidados Críticos y Medicina del Sueño. Director de Investigación Farmacológica y Programa de Ensayos Clínicos de Intervenciones de Precisión para Insuficiencia Respiratoria Aguda y Sepsis

19-DR. RICARD FERRER ROCA – ESPAÑA

Jefe del Servicio de Medicina Intensiva del Hospital Vall d'Hebron de Barcelona y del Grupo de Investigación SODIR del Vall d'Hebron Institut de Recerca (VHIR), especializado en infecciones graves, sepsis y disfunción multiorgánica en pacientes críticos.

20-DR. ANTONIO JOÃO GANDRA MD, FCCM, FACS- PORTUGAL

Mayor del Ejército de Portugal – Director Regional Norte del Instituto de Emergencias Médicas de Portugal
Instructor de FCCS, Emergencias, Trauma y Desastres



PANAMA INTERNATIONAL CRITICAL CARE CONGRESS 2026

21 al 25 de Abril 2026 - Hotel SORTIS - www.medcriticapanama.com

21-DR. ANDRES GIGLIO – ESPAÑA

Médico especialista en Medicina Interna, Salud Pública y Cuidados Intensivos, con práctica clínica activa en Chile y España. Actualmente trabajo como médico asistencial en unidades críticas y de urgencias, y desarrollo investigación aplicada en sepsis, inteligencia artificial, cuidados críticos, medicina interna y sus subespecialidades, docencia en salud y epidemiología clínica.

22-DRA. CAROLA GIMENEZ ESPARZA – ESPAÑA

Jefe de la UCI del Hospital Vega Baja de Orihuela
Experta Internacional en Sedación Inhalada
Presidente de Sociedad Española de Medicina Intensiva y Unidades Coronarias – SEMICYUC

23-DR. HERNANDO GÓMEZ – USA

Profesor asociado de Medicina de Cuidados Intensivos y Medicina de Emergencia
Director, Laboratorio de Investigación Cardiopulmonar – Universidad de Pittsburgh
Facultad, Programa de Nefrología de Cuidados Intensivos

24-DR. ALEX GUTIERREZ GÓMEZ – ECUADOR

Especialista en Medicina Crítica. Médico de Planta Hospital De Especialidades Dr Abel Gilbert Pontón. Médico de Planta Hospital Clínica Panamericana. Master en Donación y Coordinación de Trasplante.

25-DR. CESAR GUARDIA – PANAMA

Ginecología y Obstetricia – Medicina Crítica Obstétrica
Obstetricia Crítica – Ciudad de la Salud CSS

26-DR. JORGE HIDALGO MD, MCCM - BELICE

Medicina Crítica y Terapia Intensiva
Hospital Karl Heusner Memorial
Presidente Federación Mundial de Sociedades de Medicina Crítica.

27-DRA. IVETTE HUELMO – URUGUAY

Médico Intensivista, CAD del Servicio de Terapia Intensiva
Sanatorio Cantegril, Punta del Este. Instructora de FTNCC
Coordinadora Comisión Infectología Crítica y Sepsis SUMI.

28-DR. JOSE MIGUEL JAUREGUI – ECUADOR

Médico Intensivista de la Universidad de Guayaquil
Especialista en Medicina Crítica de la Universidad de Especialidades Espíritu Santo.

29-DRA. AHSINA JAHAN LOPA – BANGLADESH

Médico Intensivista y servicio de urgencias del hospital Shahabuddin Medical College, Dacca (Bangladesh). Investigadora internacional.

30-DRA. FLAVIA MACHADO – BRASIL

Profesora y jefa de la Sesión de Cuidados Intensivos del Departamento de Anestesiología, Dolor y Cuidados Intensivos de la Universidad Federal de São Paulo en Brasil. Machado está certificada por la junta en medicina interna, enfermedades infecciosas y cuidados críticos. Experta intencional en sepsis – Múltiples investigaciones y publicaciones.

31-DR. JOHN MARSHALL MD, FRCS, FCAHS – CANADA

Profesor de Cirugía Universidad de Toronto
Co-Director, Critical Illness and Injury Research Centre, University of Toronto.
Fundador del Global Sepsis Alliance, International Sepsis Forum

32-DR. JOHN MARINI – USA

Profesor de Medicina en la Universidad de Minnesota. Obtuvo su titulación médica en la Facultad de Medicina de la Universidad Johns Hopkins en Baltimore, Maryland (EE. UU.) y en la Universidad de Washington, Seattle. Es autor y/o editor de numerosos libros de texto de prestigio y más de 400 artículos científicos y educativos publicados.

33-DRA. MARIA CRUZ MARTIN – ESPAÑA

Médico Intensivista – Jefe de Cuidados Intensivos
Hospital 12 de Octubre Madrid, España
ExPresidente de SEMICYUC – Expresidente de FEPIMCTI

34-DR. IGNACIO MARTIN LOECHES – IRLANDA

Consultor a tiempo completo en Medicina de Cuidados Intensivos en el St James's Hospital y profesor en el Trinity College, Dublín, Irlanda.
Es el presidente del Grupo de Cuidados Intensivos Agudos de la Sociedad Respiratoria Europea

35-DR. ALFREDO A. MATOS ADAMES – PANAMÁ

Cirujano General – Especialista en Medicina Crítica Jefe de UCI de Cirugía Complejo Hospitalario CSS
Profesor de Cirugía, Nutrición – Facultad de Medicina
Universidad de Panamá. ExPresidente de la FELANPE. Actual Presidente de FEPIMCTI.

36-DR. ALFREDO A. MATOS CHONG – PANAMÁ

Cirugía General – Cirugía Cardiovascular y Torácica. Servicio de Cirugía Cardiovascular Ciudad de la Salud - Caja de Seguro Social, Hospital San Fernando, Hospital Pacifica Salud

37-MGTER. CAROLINA MENDEZ – COLOMBIA

Master en Epidemiología Clínica, Instructora del Curso Life Long Learning ESPEN, Docente en Pontificia Universidad Javerina, Bogotá

38-DR. JULIO MIJANGOS – MEXICO

Profesor Adjunto de Cuidados Críticos en la Universidad de Guadalajara, con sede en el Hospital Civil de Guadalajara, Fray Antonio Alcalde, Guadalajara, Jalisco, México. Es especialista en Medicina Interna y Medicina de Cuidados Críticos y expresidente del Colegio Mexicano de Medicina Crítica A.C. (COMMEC).

39-DR. RAJESH CHANDRA MISHRA – INDIA

Especialización en el diagnóstico temprano en casos médicos y quirúrgicos complicados, intervenciones oportunas y la prevención de complicaciones secundarias.
Labora en Gujarat Critical Care - Ahmedabad. India.

40-DR. ENRIQUE MONARES - MEXICO

Jefe de la Unidad de Cuidados Intensivos del Hospital San Ángel Inn. Universidad y médico adscrito a la Unidad de Terapia Intensiva Centro Médico ABC.



PANAMA INTERNATIONAL CRITICAL CARE CONGRESS 2026

21 al 25 de Abril 2026 - Hotel SORTIS - www.medcriticapanama.com

41-DRA. MICHELLE MONTEMAYOR – PANAMA

Unidad de Cuidados Intensivos Obstétricos Ciudad De La Salud-Panamá
Obstetricia Crítica CHAAM Ginecología y Obstetricia CHMAG.

42-DR. CARLOS MONTUFAR – PANAMÁ

Obstetricia Crítica - Jefe de la Unidad de Cuidados Intensivos Obstétricos
Complejo Hospitalario Dr. AAM - Caja de Seguro Social. Panamá

43-DRA. KEYRA MORALES – PANAMÁ

Obstetricia Crítica en el Complejo Hospitalario Metropolitano Dr. Arnulfo Arias
Madrid – Especialización en Ginecología y Obstetricia. Proveedor de Cuidados
fundamentales en el paciente crítico Obstétrico (FCCS-OB) avalado por la SCCM.
Jefa de residentes de los programas de residencia de Obstetricia crítica y medi-
cina crítica

44-DR. JOSE MOYA SANCHEZ – ESPAÑA

Coordinador medico de trasplantes del Hospital Universitario virgen de la
Arrixaca. Director del Plan Nacional de Reanimación Cardiopulmonar. Instruc-
tor de Soporte Vital Avanzado en Trauma.

45-CAROLINA MUDARRA – ESPAÑA

Medico Adjunto de la UCI de Trauma y Emergencias. Hospital 12 de Octubre
-Medico Coordinador de Trasplantes. Hospital 12 de Octubre -Miembro del
Grupo de Trauma y Neurointensivismo de SEMICYUC -Coordinador del Grupo
de Hemoterapia de la SEMICYUC -Instructor en simulación clínica. Certifica-
ción de programas de atención al trauma: ITLS, ATLS y PHTLS

46-DR. JOSEPH NATES – USA

Profesor del Departamento de Cuidados Intensivos, División de Anestesiología
y Cuidados Críticos de la Universidad de Texas MD Anderson Cancer Center
Director Comités de Expertos de la FEPIMCTI.

47-GUILLEMO ORTIZ – COLOMBIA

Universidad Nacional de Colombia, especializado en Medicina Interna,
Neumología, y Cuidados Intensivos, Además de Epidemiología Universidad
el Rosario. Fellow Research Center for Medical Simulation Boston MA EEUU,
Magister en Epidemiología de la Universidad el Bosque.

48-DRA. ANA PEDROZA GUERRERO – ESPAÑA

Soporte Vital Básico con DESA y soporte Vital Avanzado homologados por el
Plan Nacional De RCP. ECOE en 2019 y 2020 de Residentes de primer año del
Complejo Universitario Hospitalario de Toledo. Coordinadora de la Unidad de
Simulación Clínica del Complejo Universitario Hospitalario de Toledo.

49-DR. JAVIER PEREZ FERNANDES – USA

Presidente Electo de la Federación Mundial de Cuidados Intensivos
Medicina Crítica y Terapia Intensiva & Neumología
Hospital Baptist – Miami.

50-MGTER KIRENIA PETTERSON – PANAMÁ

Nutricionista – Dietista egresada de la Universidad de Panamá.
Especialización en Docencia Superior – Universidad del Istmo
Especialización en nutrición y patologías digestivas
Universidad de Sevilla - Instructora del Curso CINC (FELANPE) y TMN-PC
(FEPIMCTI).

51-DR. MICHAEL R. PINSKY MD, FCCP, MCCM, FAPS – USA

Profesor de Medicina Crítica, Bioingeniería, Enfermedades Cardiovasculares
& Anestesiología Enfermedades Traslacionales
Universidad de Pittsburgh

52-DR. AGAMENON QUINTERO – COLOMBIA

Intensivista – Hospital IMAT Oncoméica SA Monteria
Jefe de Enseñanza IMAT Oncoméica, S.A.
ExPresidente de AMCI - ExVicePresidente de FEPIMCTI.

53-DR. NESTOR RAIMONDI – ARGENTINA

Jefe de Unidad de Cuidados Intensivos Hospital Juan Fernández
Expresidente de FEPIMCTI Buenos Aires Director del Comité FEPIMCTI -
OPS/OMS
Instructor Internacional de Traqueostomía Percutánea y Vía aérea difícil.
Presidente Electo de la Federación Mundial de Cuidados Intensivos - IW-
FCCM

54-DR. ENRIQUE RAMIREZ – MÉXICO

Especialista en Medicina Interna – Medicina Crítica
Hospital CIMA Hermosillo – Experto en Broncoscopia Crítica

55-DR. EDERLON REZENDE – BRASIL

Director del Servicio de Cuidados Intensivos. IAMSPE Sao Paulo
Ex Presidente de Asociación Brasileira de Medicina Intensiva Consejo Directi-
vo de FEPIMCTI
Presidente Electo de FEPIMCTI.

56-DR. JORGE SÁNCHEZ – MÉXICO

Intensivista Hospital de Petróleos Mexicanos.
Ciudad Madero - ExPresidente del Colegio Mexicano de Medicina Crítica. Presi-
dente Actual de FEPIMCTI

57-DR. FELIPE SÁNCHEZ – PANAMÁ

Medicina Interna – Medicina Crítica
Jefe de Cuidados Intensivos del Complejo Hospitalario Dr AAM
Presidente de la Asociación Panameña de Medicina Crítica y Terapia Intensiva

58-DR. VICTOR SÁNCHEZ NAVA – MÉXICO

Especialista en Medicina Interna y Medicina Crítica
Tecnológico de Monterrey - México. Director de Medicina Crítica.

59-DR. GABRIEL SÁNCHEZ – PANAMÁ

Medicina Interna – Medicina Crítica, UCI de Ciudad de la Salud CSS
Experto en ECMO.

60-DR. CARLOS SÁNCHEZ – ARABIA SAUDITA

Medicina Intensiva. Centro de Excelencia en Trasplantes. Hospital Especia-
lizado Rey Faisal y Centro de Investigación. Fundador del Proyecto Sepsis
Latinoamérica.



PANAMA INTERNATIONAL CRITICAL CARE CONGRESS 2026

21 al 25 de Abril 2026 - Hotel SORTIS - www.medcriticapanama.com

61-MGTER. SANDRA SCHVETS – PANAMA

Sandra Schvets Argentina, Israel, Panamá. Capacitadora y conferencista internacional en Musicoterapia clínica; Cuidados paliativos y oncológicos. Profesora de cursos universitarios en musicoterapia y neurociencia en acción musical.

62-DR. JORGE SINCLAIR - PANAMÁ

Medicina Interna – Medicina Crítica
Jefe de UCI de Hospital Punta Pacífica
ExPresidente de la Asociación Panameña de Medicina Crítica y Terapia Intensiva

63-DR. JOSE IGNACIO SUAREZ – USA

Después de completar su formación, el Dr. Suárez se unió al profesorado de los Departamentos de Neurología y Neurocirugía de la Universidad Case Western Reserve (CWRU), donde se convirtió en el titular de la Cátedra Maxine Stone y John A. Flower de neurología aguda (07/1998 – 01/2017). Actualmente jefe de la División de Cuidados Neurocríticos de la Universidad Johns Hopkins en Baltimore, Maryland

64-DRA. MARÍA TABORDA – VENEZUELA

Médico Intensivista - Gerente de producto de Cuidados Intensivos, MS Westfalia GmbH – Troisdorf, Alemania. Experta en Manejo médico y procedimientos para pacientes en Unidad de Cuidados Intensivos Quirúrgicos.

65-DR. JEAN LOUIS TEBOUL - FRANCIA

Profesor de Terapéutica y Medicina Crítica
Hospital Universitario de Bicetre - París
Experto en Monitoreo hemodinámico

66-DR. JOSEPH VARON – USA

Profesor de la Facultad de Medicina de la Universidad de Houston. Es presidente de Dorrington Medical Associates. Anteriormente, fue presidente de la junta directiva de United Memorial Medical Center Premier y United General Hospital. Es jefe de la unidad de cuidados intensivos y COVID-19 en United Memorial Medical Center.

67-DR. JOSÉ VERGARA – ECUADOR

Coordinador de Medicina Crítica
Hospital Luis Vernaza –Directivo de FEPIMCTI
Guayaquil – Ecuador

1º CONGRESO DE INTELIGENCIA ARTIFICIAL EN CUIDADOS INTENSIVOS - DATATHON 2026

68-DR. ANGEL ARIAS – CHILE

Médico Cirujano. Universidad Surcolombiana. Colombia
MSc Epidemiología Clínica. Universidad de la Frontera. Chile.
Especialista y Master en IA aplicada a salud y Big Data. Universidad Autónoma de Barcelona.
España Investigador y Conferencista Internacional

69-DR. ANIRBAN BHATTACHARYYA, MS, USA – INDIA

Profesor Asociado de Medicina, Mayo Clinic College of Medicine and Science.
Médico intensivista del Departamento de Cuidados Críticos y Trasplante, Mayo Clinic Florida.
Vicepresidente de Investigación e Inteligencia Artificial, Critical Care Enterprise, Mayo Clinic

70-DR. MARCIO BORGES – ESPAÑA

Médico Intensivista – Hospital Universitario Sin Llatzer
Jefe de Unidad Multidisciplinaria de Sepsis
Director del Curso SEPSIS de FEPIMCTI
Palma de Mallorca.

71-GUADALUPE CASTILLO ÁBREGO – PANAMÁ

Médico especialista en Neurocuidados Críticos.
Secretario del Comité de Big Data e Inteligencia Artificial, FEPIMCTI. Coordinadora del Datathon Médico. CEO y Fundador de drLPita.ai, soluciones de salud digital impulsadas por IA.
Miembro de MENSA Internacional.

72-PROF. LEO ANTHONY CELI M.D., M.P.H. – USA

Profesor Asociado de Medicina, Harvard Medical School.
Médico intensivista en Beth Israel Deaconess Medical Center. Creador de MIMIC, uno de los recursos abiertos más influyentes en machine learning aplicado a la salud.
Líder del grupo MIT Critical Data, con impacto global en ciencia de datos clínicos.

73-PROF. ARIEL LEONARDO FERNÁNDEZ, MSc - ARGENTINA

Científico de datos, informático y Magíster en Efectividad Clínica. Especialista en interoperabilidad, salud digital, visualización y analítica de datos.
Director del Comité de Gestión, Calidad y Datos de SATI.
Responsable del Programa de Calidad SATI-Q

74-PROF. ARIEL GUERRA-ADAMES PhD - FRANCIA

Estudiante de doctorado en informática médica en el Bordeaux Population Health Research Center (Universidad de Burdeos / INSERM / Inria). Investigación en cuantificación de sesgos cognitivos en el triaje de urgencias mediante LLMs, teoría de transporte óptimo e inferencia causal.

75-PROF. PIYUSH MATHYR - MD, FCCM, FASA, FAMIA – USA

Anestesiólogo e intensivista en Cleveland Clinic. Investigador en IA aplicada a la práctica clínica.
Líder de Innovación, Departamento de Anestesiología.
Ex Quality Improvement Officer del Anesthesiology Institute, Cleveland Clinic

76-PROF. TERRI MENSER, Ph.D., M.B.A. – USA

Investigadora en la División de Prestación de Servicios de Salud en Mayo Clinic Florida.
Experta en mejora de la práctica clínica, participación del paciente e investigación en equidad en salud. Líder en evaluación de intervenciones en la prestación de la atención, tecnologías en salud y apoyo a la toma de decisiones clínicas basadas en IA.

77-DR. ENRIQUE MONARES - MEXICO

Jefe de la Unidad de Cuidados Intensivos del Hospital San Ángel Inn. Universidad y médico adscrito a la Unidad de Terapia Intensiva Centro Médico ABC.



PANAMA INTERNATIONAL CRITICAL CARE CONGRESS 2026

21 al 25 de Abril 2026 - Hotel SORTIS - www.medcriticapanama.com

78-DR. PABLO MORENO FRANCO MBBS – USA/PANAMA

Chair, Enterprise Critical Care Council
Medical Director of the Quality Academy
Mayo Clinic, Jacksonville, Florida.

79-DR. JOSEPH NATES – USA

Profesor del Departamento de Cuidados Intensivos
División de Anestesiología y Cuidados Críticos de la Universidad de Texas MD
Anderson Cancer Center
Director Comités de Expertos de la FEPIMCTI

80-PROF. ANTHONY NOGUERA – USA

Líder en innovación de cadenas de suministro impulsadas por IA, cuya trayectoria abarca Filipinas, UC Berkeley y una larga carrera en NVIDIA. Formado en matemáticas e ingeniería industrial, combina el rigor teórico con la aplicación práctica para enfrentar complejos desafíos globales en la cadena de suministro

81-PROF. EMILY PRITCHARD, Ph.D – USA

Ingeniera y líder académica en FSU. Asistente de la Vicepresidencia de Asuntos Académicos para Innovación en Salud y Alianzas Estratégicas y es Directora de la Colaboración FSU-Mayo Clinic, donde contribuye a construir y fortalecer asociaciones estratégicas que impulsan la innovación en salud y la investigación traslacional.

82-DR. EVER ROJAS-DIAZ, MSc – COLOMBIA

Médico especialista en Medicina Crítica y Cuidado Intensivo. Especialista en Epidemiología.
Magíster en Cuidado Intensivo Cardiovascular. Magíster en Ingeniería Biomédica. Profesor de Ingeniería Biomédica de la Universidad del Rosario.

83-PROF. JAVIER SÁNCHEZ GALÁN PhD – PANAMÁ

Ingeniero de Sistemas Computacionales, Universidad Tecnológica de Panamá (UTP).
MSc en Ciencias de la Computación, Universidad McGill, Canadá; y PhD en Medicina Experimental. Especialista en Quimo-informática aplicada a la salud materna-fetal, Universidad McGill en Canadá. Docente-investigador en UTP.

84-PROF. JOSEPH THOMAS, MStatEcon – USA

Líder de REDCap y Research IS en MD Anderson Cancer Center.
Licenciado en Ciencias de la Computación y Matemáticas, con máster en Economía Matemática y experiencia en startups de Silicon Valley. Colabora con organizaciones como College of American Pathologists y MD Anderson en el desarrollo e implementación de tecnologías

4º CONGRESO PANAMEÑO DE PEDIATRÍA CRÍTICA

85-DR. MANUEL ALVARADO – PANAMÁ

Pediatra Intensivista - Unidad de Terapia Intensiva
Hospital del Niño Dr. José Renán Esquivel - Instructor de PFCCS

86-DR. JUAN JOSE ARAUZ – PANAMA

Pediatra Neonatólogo, Universidad de Panamá
Egresado de Pediatría del Hospital del Niño Doctor José Renán Esquivel
Egresado de Neonatología del Complejo Hospitalario Metropolitano
Pediatra Neonatólogo en CIDELAS y Hospital Paitilla

87-DR. ANDRÉS BLANCO – MÉXICO

Pediatra Intensivista, UNAM, Hospital Infantil de México Federico Gómez - Hospital Español
Jefe de Servicio de Terapia Intensiva Pediátrica.

88-DR. DANNY CASTRO - USA

Director, Pediatric Critical Care Medicine Fellowship Program, Baylor College of Medicine Associate Professor of Pediatrics, Section of Critical Care Medicine, Baylor College of Medicine.
Miembro de la Academia Americana de Pediatría y de la Society of Critical Care Medicine.

89-DRA. JANETH CEDEÑO - PANAMÁ

Doctora en Medicina y Cirugía, Universidad Latina de Panamá
Magister en Ciencias clínicas con Especialización en Pediatría, Hospital del Niño Doctor José Renán Esquivel Subespecialista en Nefrología Pediátrica, Hospital Infantil de México Federico Gómez Actualmente Pediatra Nefróloga en Hospital del Niño Doctor José Renán Esquivel.

90-MGTER. GLORIA CEBALLOS – PANAMA

Enfermera docente de Hemato-Oncología y Trasplante- Hospital del Niño Doctor José Renán Esquivel. Maestría en Docencia Superior y en Educación con énfasis en Investigación Colaboradora activa en Proyectos de mejora en la atención del paciente oncológico pediátrico con la Alianza Global de St. Jude, Memphis, USA, y la iniciativa CureALL Americas y OPS

91-DR. DANIEL DÁVILA – USA

Neurólogo Pediatra, Texas Children's Hospital
Director médico, Centro de accidentes cerebrovasculares pediátricos
Profesor adjunto, Neurología pediátrica y neurociencia del desarrollo, Baylor College of Medicine
Houston, E.U.

92-DR. FRANCO DIAZ – CHILE

Pediatra Intensivista, Hospital Padre Hurtado, Chile y Universidad de Alabama en Birmingham
Jefe Técnico del Hospital el Carmen de Maipú -Magister en Gestión de Salud y Salud Pública
Miembro Fundador de la Red Colaborativa Pediátrica de Latinoamérica

93-DR. JESÚS DOMINGUEZ – PERÚ

Jefe de la Unidad de Cuidados Intensivos Pediátricos INSN
Departamento de Emergencias y Áreas Críticas Instituto Nacional de Salud del Niño
Coordinador docente subespecialidad medicina intensiva pediátrica Universidad Nacional Mayor de San Marcos. Miembro de la Society of Critical Care Medicine.

94-DR. KASEY FUENTES – PANAMÁ

Pediatra Intensivista, Unidad de Terapia Intensiva Hospital del Niño Dr. José Renán Esquivel
Instructor de PFCCS y curso POCUS Pediátrico.



PANAMA INTERNATIONAL CRITICAL CARE CONGRESS 2026

21 al 25 de Abril 2026 - Hotel SORTIS - www.medcriticapanama.com

95-DRA. YARANA GONZÁLEZ - PANAMÁ

Doctora en Medicina, Escuela Latinoamericana de Medicina, La Habana, 2013
Especialista en Pediatría, Universidad de Panamá, Hospital Del Niño "Dr. José Renán Esquivel", 2020.
Subespecialista en Intenso Pediátrico Universidad de Ciencias Médicas de la Habana 2024.

96-DR. RUBEN GONZÁLEZ VALLINA – USA

Pediatra Gastroenterólogo, Miembro de la División de Gastroenterología en en Nicklaus Children's Hospital desde 1994.
Profesor clínico en la Facultad de Medicina Herbert Wertheim de la Universidad Internacional de Florida. Médico en la Universidad Central del Este, República Dominicana.

97-DRA. MARCELA LABBE – CHILE

Pediatra Intensivista, Universidad de Chile. Unidad de Paciente Crítico Pediátrico del Complejo Asistencial Dr. Sotero del Río, Santiago, Chile. Miembro de la Sociedad Chilena de Pediatría
Presidente del Comité de Transporte Pediátrico y Neonatal (SOCHIPE)

98-DR. MICHAEL LINTNER-RIVERA – USA

Pediatra Intensivista, egresado de Phoenix Children's. Médico de la Universidad de Illinois, Peoria, donde además completó un programa combinado de residencia en Medicina Interna y Pediatría.
Experto en ecografía de cuidados críticos pediátricos
Profesor de Pediatría en la Facultad de Medicina de la Universidad de Indiana.

99-DR. RICARDO MACK – GUATEMALA

Pediatra Intensivista. Unidad de Cirugía Cardiovascular de Guatemala
Jefe Unidad de Cuidado Intensivo Cardíaco Pediátrico.

100-DR. CHRISTIAN MATTEO - PANAMÁ

Doctor en Medicina, Universidad de Panamá
Medico Pediatra, Universidad de Panamá, Hospital del Niño Doctor José Renán Esquivel
Pediatra adscrito a la Unidad de Cuidados Intensivos del Hospital del Niño Doctor José Renán Esquivel.

101-DR. YANS MELLA – PANAMA

Doctor en Medicina – Universidad de Ciencias Médicas de Pinar del Río, Cuba (2010)
Especialista de Primer Grado en Medicina Crítica y Emergencias (2015)
Máster en Big Data Sanitario Universidad Católica San Antonio de Murcia.

102-DR. PEDRO MESTRE – CUBA

Pediatra Intensivista Jefe de la Unidad de Terapia Intensiva Pediátrica, Hospital Pediátrico Universitario William Soler. Profesor Auxiliar de la Universidad de Ciencias Médicas de La Habana.

103-DR. ALFONSO MORENO – PANAMA

Cirugía Pediátrica, Hospital del Niño Dr. José Renán Esquivel
Miembro de la Sociedad Panameña de Cirugía Pediátrica
Miembro de la Sociedad Panameña de Pediatría
Actualmente Cirujano Pediátrico del Hospital del Niño Dr. José Renán Esquivel y del Hospital Pediátrico de Alta Complejidad.

104-DR. LUIS MOYA - GUATEMALA

Pediatra Intensivista. Jefe del Intensivo de Pediatría del Hospital General San Juan de Dios.
Director el Centro de Simulación SOYUTZ. Fundador de la Asociación de Terapia Intensiva Pediátrica de Centro América y El Caribe, 2004. Ex presidente de la Asociación Pediátrica de Guatemala 2007-2008. Ex presidente de la Sociedad Latinoamericana de Cuidados Intensivos Pediátricos - SLACIP - 2008-2010.

105-DRA. THAGRID NATSHEH – PANAMA

Pediatra, Especialista en Cuidados Paliativos en Hospital del Niño Doctor José Renán Esquivel
Pediatra en Hospital Santa Fe

106-PROF – HILDAURA PATIÑO – PANAMA

Licenciatura en Farmacia, Universidad de Panamá.
Magister Scientiarum en Farmacología, Universidad Central de Venezuela, Venezuela.
Desde 2006: Directora del Centro de Investigación e Información de Medicamentos y Tóxicos
(CIIMET), Fac. de Medicina, Univ. de Panamá. 2003–2006: Directora del Departamento de Farmacología, Fac. de Medicina, Universidad de Panamá.

107-DR. RENAN ORELLANA – USA

Pediatra Intensivista Texas Children's Hospital. Miembro Comité de Transporte de SLACIP
Instructor y Director del Pediatric Fundamental Critical Care Support
Instructor de Curso de Transporte Pediátrico y Neonatal - Houston, E.U

108-DR. ROBERTO PON – PANAMÁ

Médico Pediatra, Unidad de Terapia Intensiva, Hospital del Niño Dr. José Renán Esquivel
Instructor de PFCCS y Curso POCUS Pediátrico

109-DR. LUIS QUIEL – PANAMA

Pediatra Neonatólogo, Universidad de Panamá. Hospital del Niño Doctor José Renán Esquivel
Fellow en Medicina Neonatal y perinatal – Investigación en Hemodinamia neonatal en McGill University, Canadá.

110-DR. ERNESTO QUIÑONES DE LA TORRE – ECUADOR

Pediatra Intensivista. Hospital Metropolitano
Instructor de Curso POCUS pediátrico.

111-DR. RONALD REYES – PANAMÁ

Pediatra Neonatólogo, egresado de la Universidad de Panamá, Hospital del Niño Dr. José Renán Esquivel y Complejo Hospitalario Metropolitano Dr. Arnulfo Arias Madrid
Consultorios Médicos Paitilla y Hospital Nacional.

112-DRA. ALEXIA SANTOS - PANAMA-USA

Pediatra Cardióloga. Profesora Asociada, University of Texas, Memorial Hermann Hospital Ecocardiografía Pediátrica - Houston, Estados Unidos.

113-DRA. HORTENSIA SOLANO - PANAMÁ

Egresada de Neonatología del Complejo Hospitalario Metropolitano
Pediatra Neonatóloga, Hospital del Niño Doctor José Renán Esquivel
Instructora de curso de Reanimación Neonatal (NRP).

114-DR. PUBLIO TOALA - PANAMÁ

Doctor en Medicina, Universidad Autónoma de Centro América, San José de Costa Rica
Médico especialista en Pediatría, Complejo Hospitalario Dr. Arnulfo Arias Madrid y Facultad de Medicina de la Universidad de Panamá.
Medicina del Enfermo Pediátrico en Estado Crítico, Hospital Infantil de México Federico Gómez.



PANAMA INTERNATIONAL CRITICAL CARE CONGRESS 2026

21 al 25 de Abril 2026 - Hotel SORTIS - www.medcriticapanama.com

11º CONGRESO LATINOAMERICANO DE ENFERMERIA CRITICA - FLECI

115-LCDA. MARIAN RAFAELA AGUIRRE – VENEZUELA

Licenciada en Enfermería. Curso de ampliación para enfermería de cuidados intensivos.
Curso en cardiovascular
Miembro de la sociedad científica venezolana de enfermería de cuidados críticos.

116-MGTER. CARLOS AYALA - PANAMÁ

Especialista en enfermería Cardiovascular – Universidad de Panamá
Diplomado en manejo del paciente en oxigenación extracorpórea
Curso avanzado de cirugía cardíaca.
Entrenamiento en fundamental Critical Care

117-MGTER. ELVIO BAZÁN - PARAGUAY

Especialista en medicina crítica
Catedrático del post grado en medicina crítica de la Universidad Asunción – Facultad de Enfermería - Especialista en didáctica Universitaria
Actual presidente del comité de cuidado crítico de la APE (Asociación Paraguaya de la enfermería)

118-DRA. MARIOT BERMÚDEZ SOTO – VENEZUELA

Especialista en enfermería de cuidados intensivos
Doctorado en gerencia educativa
Docente de cuidados intensivos
Directora de la academia Iberoamericana de enfermería.

119-MGTER. NATALIA CABALLERO - PARAGUAY

Especialista en cuidados Intensivos del adulto
Supervisora del departamento de enfermería del Hospital Clínicas
Docente del postgrado de medicina crítica de la FENOBUNA
Actual vicepresidente de FLECI.

120-DR. OSCAR CABRERA – MEXICO

Doctor en alta dirección CEPEM
Maestría en cuidados intensivos - España
Maestría en administración de hospitales y salud pública.
Múltiples publicaciones y asesorías como el código Deontológico latinoamericano de cuidados intensivos protocolo DANSEER. Ex presidente de FLECI.

121-DR. TITO NATHANAEL CAXAJ SURIANO - GUATEMALA

Doctorado en Enfermería y Salud Pública
Master en Gerencia de los servicios de salud
Coordinador de la comisión de Enfermería Especializada en cuidados Intensivos de la Asociación Guatemalteca. Diplomado en prevención de infecciones.

122-MGTER. MARTA CALVO – BOLIVIA

Especialista en cuidados intensivos cardio respiratorio.
Maestría en educación en salud.
Presidenta tribunal de ética – Colegio Cochabamba Bolivia.
Docente de grado y post grado en cuidados intensivo y urgencias.

123-MGTER. CELIBETH CEDEÑO ATENCIO - PANAMÁ

Especialista en atención del paciente adulto en estado crítico.
Maestría en gerencia de los servicios de salud.
Especialista en docencia superior
Docente Facultad de Enfermería de la Universidad de Panamá.

124-DRA. MARIA TERESA DEODANES – EL SALVADOR

Doctorado en Gestión de enfermería
Maestría en enfermería Universidad Mariano Gálvez – Guatemala.
Especialista en cuidados Intensivo-Neonatales
Diplomado en Docencia de Enfermería e investigación – 1999
Diplomado en enfermería en paciente crítico.

125-MGTER. LINA ROCIO DUARTE – COLOMBIA

Especialidad de enfermería en el cuidado crítico del adulto.
Maestría en educación y pedagogía. Coordinadora de UCI ECMO
Directora del comité expertos de enfermería – Federación Panamericana e Ibérica de medicina crítica y cuidados intensivos FEPIMCTI

126-MGTER. PAMELA S. ESCOBAR – PERÚ

Especialista en enfermería Crítica. Docencia Universitaria.
Ex Docente de postgrado de la especialidad de cuidados intensivos.
Miembro de ASOPEIN – asociación peruana intensivista de enfermería.

127-MGTER. JESSICA ESPINOZA – CHILE

Jefa UPC Adulto Hospital Base San José Osorno
Especialista en Cuidados Críticos del adulto.
Magister en gestión Estratégica de personas y comportamiento organizacional.

128-MGTER. ÁLVARO R. FERNÁNDEZ – URUGUAY

Facultativo Especialista de Área en Medicina Intensiva (Unidad de Neuropoli-trauma) Hospital Clínico San Carlos – Madrid, España. Colaboración Docente en Curso de Simulación Avanzada en Patología Aguda Traumática (SEPA-TRAUMA)

129-MGTER. HUMBERTO FONSECA – COSTA RICA

Master en enfermería en cuidados Intensivos.
Master en gerencia en enfermería
Creador de programa de maestría de enfermería en cuidados Intensivos.
Actual presidente FLECI.
Director de enfermería del hospital San Vicente de Paul Heredia Costa Rica.

130-MGTER. SANDRA M. GUAYARA – COLOMBIA

Especialista en cuidado crítico pediátrico.
Coordinadora UCIP Fundación Santa Fe de Bogotá
Miembro Asociación Colombiana de Medicina Crítica y Cuidado Intensivo AMCI.

131-LCDA. GLORIA LONGONI – ARGENTINA

Lcda. en enfermería – Universidad nacional de Córdoba.
Docencia universitaria en medicina.
Actual Profesora – asignatura ética y deontología profesional de la carrera en enfermería.
Ex vicerrectora y secretaria académica de la facultad de ciencias médicas.

132-MGTER. RAFAEL MARTINEZ – GUATEMALA

Maestría en enfermería del cuidado crítico
Docente de la Universidad Da Vinci de Guatemala
Facultad de Enfermería y ciencias del cuidado de la salud – Asesor de Tesis.



PANAMA INTERNATIONAL CRITICAL CARE CONGRESS 2026

21 al 25 de Abril 2026 - Hotel SORTIS - www.medcriticapanama.com

133-MGTER. GLENDA MARGARITA PEÑA – EL SALVADOR

Magister Artium en Enfermería
Diplomado en cuidados de enfermería del paciente crítico
Actual enfermera supervisora en prevención y control de infecciones.
Presidenta de la asociación nacional de enfermera de El Salvador.

134-MGTER. JESSY MATUTE SALGADO – HONDURAS

Pasante Doctorado en ciencias de la enfermería.
Maestría en enfermería con orientación del cuidado crítico y urgencia.
Docente de cuidados críticos y emergencia en la universidad de Honduras.
Miembro activo de la asociación de enfermería Intensivistas de ciudad Juárez AMEEMCTI.
Miembro de la asociación hondureña de cuidados intensivos AHCI.

135-MGTER. SANDRA MOLINA – HONDURAS

Máster en investigación de cuidados de la salud.
Coordinadora académica – Maestría en enfermería del cuidado crítico y urgencias.
Experto Universitario en urgencias y emergencias.

136-DR. MARCELO FABIO MORALES – ARGENTINA

Doctor en salud pública. Especialista en cuidados críticos y terapia intensiva.
Especialista en gestión y dirección en los servicios de salud.
Ex director de la federación mundial de enfermería en cuidado crítico.
Ex secretario de FLECI.

137-MGTER. LETICIA PÁEZ - PARAGUAY

Master en salud pública - Administración hospitalaria y gestión sanitaria.
Especialista en cuidados críticos del adulto.
Docencia Universitaria
Coordinadora del capítulo de enfermera de la FELANPE.

138-MGTER. ALLAN PEIXOTO DE ASSIS – BRASIL

Especialista en enfermería de cuidados intensivo para adulto.
Maestría en enfermería - Doctor. en ciencias – Universidad Rio de Janeiro
Profesor de enfermería de medicina Quirúrgica en el instituto de enfermería.

139-MGTER. LETICIA PEREZ - PARAGUAY

Master en salud pública -Administración hospitalaria y gestión sanitaria.
Especialista en cuidados críticos del adulto.
Docencia Universitaria
Coordinadora del capítulo de enfermera de la FELANPE.

140-MGTER. ROSMERY L. QUINTERO V. - PANAMÁ

Maestría en atención del paciente adulto en estado crítico – Universidad de Panamá.
Docencia Superior – Universidad del Istmo.
Diplomado en escenario clínicos.
Profesora asesora de práctica profesional

141-MGTER. MARLENE QUISPE – BOLIVIA

Maestría en terapia intensiva y medicina crítica.
Maestría en administración de los servicios de enfermería.
Presidente de la sociedad Bolivariana de enfermeras en medicina crítica y terapia Intensiva.
Junta directiva tesorera FLECI

142-MGTER. LEONARDO E. ROLDÁN SÁNCHEZ – CHILE

Especialista en cuidados del Paciente Crítico adulto.
Diplomado en metodología de la investigación clínica.
Diplomado en enfermedades infecciosas de adulto.
Diplomado en gestión de la calidad en salud.

143-MGTER. BARBARA ARRIAGADA TIRADO – CHILE

Especialista en el cuidado Crítico del adulto.
Diplomado en docencia clínica.
Presidencia DESCHMI (División de enfermería de la sociedad chilena de medicina intensiva)
Junta Directiva prosecretaría FLECI 2023
Diplomado en gestión de la salud.

144-MGTER. JOSEPH TIULENIN DIMAS – MEXICO

Maestría en gestión directiva en salud.
Especialista en enfermería neurológica.
Diplomado en el paciente crítico.
Curso de alta especialidad en ultrasonografía en neuro crítico

145-DR. YEISON FRANCISCO SALAZAR CAMPOS – COSTA RICA

MSC en Cuidados Intensivos - Unibe
Diplomado en ECMO Avanzado - ELISO
Estudiante MSC Ciencias de la Educación con Énfasis en Docencia - Universidad Americana.
2008-Actual - Pediatría y UCI.

146-MGTER. BYANKA YAMILETH TORRES – MEXICO

Postgrado en enfermería del adulto crítico.
Diplomado en cardiología Básica.
Supervisora de enfermería – Hospital general Darío Fernández.
Coautora en manual de primeros auxilios.

147-MGTER. PAOLA VÁSQUEZ – URUGUAY

Especialista en cuidados intensivos
Diplomado en seguridad del paciente, Cuidados Paliativos.
Maestría en ciencias de la salud.
Actual secretaria de FLECI.

148-MAGTER YULIETH ZABALETA - COLOMBIA

Especialista en cuidado crítico adulto – Magister en Enfermería
Docente Pregrado, post grado en cuidado crítico y maestría en enfermería.
Directora del comité de enfermería – asociación colombiana de medicina crítica AMCI.
Consejera permanente del comité de expertos de enfermería. FEPIMCTI.

30TH

INTERNATIONAL
SYMPOSIUM
ON INFECTIONS
IN THE CRITICALLY
ILL PATIENT

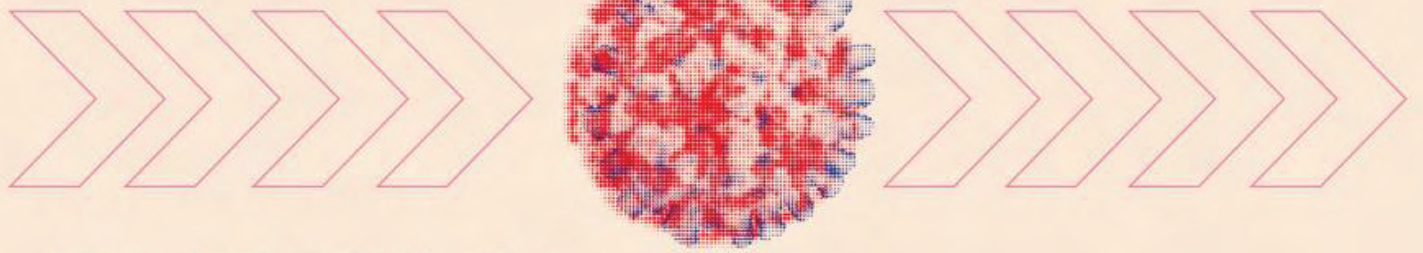

OCTOBER 29>30



2026 BARCELONA

 L'illa Auditorium
Diagona 236 street

fundación
CÓDIGOsepsis





PANAMA INTERNATIONAL CRITICAL CARE CONGRESS 2026

21 al 25 de Abril 2026 - Hotel SORTIS - www.medcriticapanama.com



TERAPIA MEDICA NUTRICIONAL EN EL PACIENTE CRITICO – TMN-PC

MARTES 21 Y MIÉRCOLES 22 DE ABRIL DE 2026

HOTEL SORTIS

Director: Dr. Víctor Sánchez Nava – Monterrey, México

Director: Dr. Alfredo A. Matos A. – Panamá

MARTES 21 DE ABRIL DE 2026

HORARIO	TEMA	INSTRUCTOR
7:30 - 8:00am	REGISTRO	
8:00 - 8:30am	EXAMEN PRETEST	
	BIENVENIDA	Dr. Víctor Sánchez Nava Dr. Alfredo A. Matos
8:30 - 9:00am	Objetivos de la terapia nutricional	Dr. Juan Carlos Castillo
9:00 - 9:30am	Respuesta metabólica del paciente crítico	Dr. Víctor Sánchez Nava
9:30 - 10:00am	Evaluación nutricional	Mgter. Carolina Méndez
10:00 - 10:20am	PREGUNTAS Y RESPUESTAS	
10:20 - 10:50am	COFFEE BREAK	
10:50 - 11:20am	Requerimientos nutricionales	Dr. José Miguel Jauregui
11:20 - 11:50am	Nutrición enteral	Dr. Agamenón Quintero
11:50 - 12:20am	Inmunonutrición y soporte metabólico	Dr. Alfredo A. Matos
12:20 - 12:50pm	Monitoreo y complicaciones de la terapia nutricional	Dr. José Vergara
12:50 - 1:00pm	PREGUNTAS Y RESPUESTAS	
1:00 - 2:00pm	ALMUERZO	
2:00 - 2:30pm	Dispositivos para terapia nutricional	Dr. Juan Carlos Castillo
2:30 - 3:00pm	Disbiosis en el paciente crítico	Dr. Gabriel Sánchez
3:00 - 4:30pm	Taller: Calorimetría indirecta	Lic Kirenía Petterson



PANAMA INTERNATIONAL CRITICAL CARE CONGRESS 2026

21 al 25 de Abril 2026 - Hotel SORTIS - www.medcriticapanama.com

MIÉRCOLES 22 DE ABRIL DE 2026

HORARIO	TEMA	INSTRUCTOR
8:00 - 8:30am	Nutrición en cirugía mayores	Dr. Alfredo A. Matos A.
8:30 - 9:00am	Nutrición en trauma y quemados	Dr. Alfredo A. Matos A.
9:00 - 9:30am	Nutrición en shock y sepsis	Dr. José Miguel Jauregui
9:30 - 10:00am	Nutrición en neurocríticos	Dr. Agamenón Quintero
10:00 – 10:20am	PREGUNTAS Y RESPUESTAS	
10:20 - 10:50am	COFFEE BREAK	
10:50 - 11:20am	Nutrición parenteral	Dra. Carolina Méndez
11:20 - 11:50am	Nutrición en falla hepática y renal	Dr. Juan Carlos Castillo
11:50 - 12:20md	Nutrición en falla respiratoria y cardiaca	Dra. Carolina Méndez
12:20 - 12:50pm	Manejo de hiperglucemia	Dr. José Vergara
12:50 – 1:00pm	PREGUNTAS Y RESPUESTAS	
1:00 - 2:00pm	ALMUERZO	
2:00 - 2:30pm	Nutrición en oncología crítica	Dr. Agamenón Quintero
2:30 – 3:00pm	Nutrición pancreatitis – embarazo crítico	Dr. José Miguel Jauregui
3:00 – 3:30pm	Nutrición y ejercicio físico	Dr. José Da Silva
3:30 – 4:00pm	Caso clínico de trauma	Dr. Alfredo Matos
4:00 - 4:30pm	EXAMEN POSTEST – ENTREGA DE CERTIFICADOS	





PANAMA INTERNATIONAL CRITICAL CARE CONGRESS 2026

21 al 25 de Abril 2026 - Hotel SORTIS - www.medcriticapanama.com



CURSO CÓDIGO SEPSIS MARTES 21 Y MIÉRCOLES 22 DE ABRIL DE 2026 HOTEL SORTIS

Director: Dr. Marcio Borges, Palma de Mallorca, España -FEPIMCTI

Director: Dr. Alfredo A. Matos A, Panamá – FEPIMCTI

Director: Dr. Javier Pérez Fernández, Miami, USA- WFIMCTI

Dr. Joseph Nates – Houston, USA

Dr. Ignacio Martin Loeches – Dublín, Irlanda

Dra. Jenny Cardenas – Bogotá, Colombia

Dr. Néstor Raimondi – Buenos Aires, Argentina

MARTES 21 DE ABRIL 2026

HORARIO	TEMA	INSTRUCTORES
8:00-8:30am	BIENVENIDA Presentación del Curso	Dr. Marcio Borges Dr. Alfredo Matos
8:30-9:30am	CASO 1: Detección y Diagnóstico	Conferencista: Dr. Jorge Hidalgo Discutidores: Dr. Néstor Raimondi Dr. Andrés Giglio
9:30-10:30am	CASO 2: Biomarcadores en la Sepsis	Conferencista: Dra. Yenny Cárdenas Discutidores: Dr. Marcio Borges Dr. Andrés Giglio
10:20-10:50am	COFFEE BREAK	
10:50-11:30am	Fenotipos de Sepsis	Dr. Joseph Nates USA
11:30-12:50pm	CASO 3: Monitorización y tratamiento hemodinámico	Conferencista: Dr. Andrés Giglio Discutidores: Dr. Joseph Nates Dr. Nestor Raimondi



PANAMA INTERNATIONAL CRITICAL CARE CONGRESS 2026

21 al 25 de Abril 2026 - Hotel SORTIS - www.medcriticapanama.com

12:50-2:00pm		ALMUERZO
2:00-3:00pm	CASO 4: Tratamiento Antibiótico: planteamiento y optimización	Conferencista: Dr. Marcio Borges Discutidores: Dr. Joseph Nates Dr. Andrés Giglio
3:00-4:00pm	CASO 5 Manejo de la sepsis: papel de los bundles	Conferencista: Dr. Yenny Cardenas Discutidores: Dr. Ignacio Martin Loeches Dr. Marcio Borges

MIÉRCOLES 22 DE ABRIL 2026

HORARIO	TEMA	PROFESOR
8:30 – 9:30am	SESIÓN 1: Presente y Futuro de la Sepsis (30min) Conferencista: Dr. Jorge Hidalgo Discutidores: Dr. Néstor Raimondi Dra. Yenny Cardenas	Moderador: Dr. Joseph Nates
9:30 – 10:30 am	SESIÓN 2: Papel de la IA en Sepsis (30min) Conferencista: Dr. Andrés Giglio Discutidores Dr. Marcio Borges Dr. Joseph Nates	Moderador: Dr. Jorge Hidalgo
10:30-10:50am	COFFEE BREAK	
10:50-11:20am	Nanotecnología en sepsis	Dr. Ignacio Martin Loeches – Irlanda
11:20 -11:50am	Hemoadsorción de citoquinas y medicina de precisión – revisión de datos clínicos actuales.	Dra. María Taborda Alemania



PANAMA INTERNATIONAL CRITICAL CARE CONGRESS 2026

21 al 25 de Abril 2026 - Hotel SORTIS - www.medcriticapanama.com

11:50-12:50pm	SESIÓN 3: Control del Foco séptico Conferencista: Dr. Néstor Raimondi Discutidores: Dr. Joseph Nates Dr. Ignacio Martin Loeches	Moderador: Dr. Marcio Borges
12:50-2:00pm	ALMUERZO	
2:00-3:00pm	SESIÓN 4: Desarrollos futuros en Sepsis Conferencista: Dr. Guillermo Ortiz Discutidores Dr. Marcio Borges Dr. Néstor Raimondi	Moderador: Dr. Andres Giglio
3:00-4:00pm	SESIÓN 5: 2026: Puesta al día en el manejo de Septic Shock (30min): Conferencista: Dr. Javier Pérez Fernández Discutidores Dra. Yenny Cardenas	Moderador: Dr. Joseph Nates
4:00 -5:00pm	SESIÓN 6: Inteligencia Artificial en Sepsis en la vida real (30min): Conferencista: Dr Marcio Borges Discutidores Dr. Joseph Nates Dr. Dr. Ignacio Martin Loeches	Moderador: Dr. Néstor Raimondi
5:00-5:15pm	CONCLUSIONES Y FINAL DEL CURSO	



LXI CONGRESO NACIONAL DE LA SEMICYUC

Tecnología y pasión: arte y ciencia
en la atención del enfermo crítico



PRESENTACIÓN



COMITÉS



INFORMACIÓN



PROGRAMA

Madrid 2026

7-10
junio de
2026





PANAMA INTERNATIONAL CRITICAL CARE CONGRESS 2026

21 al 25 de Abril 2026 - Hotel SORTIS - www.medcriticapanama.com



CURSO DE VENTILACIÓN MECÁNICA MARTES 21 Y MIÉRCOLES 22 DE ABRIL DE 2026 HOTEL SORTIS

Director: Dr. José Vergara – Ecuador - Dr. Ernesto Benalcazar – Panamá

MARTES 21 DE ABRIL DE 2026

HORARIO	TEMA	INSTRUCTOR
7:30 - 8:00am	REGISTRO	
8:00 - 8:30am	EXAMEN PRETEST	
	BIENVENIDA	Dr. José Vergara Centeno Dr. Ernesto Benalcazar
8:30 - 9:15am	Fisiología Pulmonar aplicada a la Ventilación Mecánica	Dr. José Miguel Jauregui
9:15 - 10:00am	Insuficiencia Respiratoria	Dr. José Vergara
10:00 – 10:20am	PREGUNTAS Y RESPUESTAS	
10:20 – 10:50am	COFFEE BREAK	
10:50 – 12:00md	Conceptos fundamentales en Ventilación Mecánica	Dr. José Vergara
12:00 - 12:50pm	Vía Aérea	Dr. Néstor Raimondi
12:50 – 1:00pm	PREGUNTAS Y RESPUESTAS	
12:50 - 2:00pm	ALMUERZO	
2:00 - 2:30pm	Oxigenoterapia	Dr. José Miguel Jauregui
2:30 -3:00pm	Oxígeno por Alto Flujo	Dr. Enrique Monares
3:00 – 4:00pm	Taller 1 Interacción entre los parámetros del Ventilador	Dr. José Vergara Dr. José Miguel Jauregui
	Taller 2 Ventilación Mecánica No Invasiva	Dr. Jorge Sinclair Dr. Ernesto Benalcazar



PANAMA INTERNATIONAL CRITICAL CARE CONGRESS 2026

21 al 25 de Abril 2026 - Hotel SORTIS - www.medcriticapanama.com

MIERCOLES 22 DE ABRIL DE 2026

HORARIO	TEMA	INSTRUCTOR
8:30 - 9:00am	Ventilación Mecánica No Invasiva	Dr. Ernesto Benalcazar
9:00 – 9:30am	Ventilación APRV ventajas - indicaciones	Dr. Cándido Amador
9:30 - 10:00am	Monitoreo de la Ventilación Mecánica	Dr. Jorge Sinclair
10:00 – 10:20am	PREGUNTAS Y RESPUESTAS	
10:20 – 10:50am	COFFEE BREAK	
10:50 - 11:30am	Asincronías	Dr. Luis Blanch
11:30 - 12:30pm	Complicaciones de la Ventilación Mecánica	Dr. Luis Blanch
12:30 – 12:50pm	PREGUNTAS Y RESPUESTAS	
12:50 - 2:00pm	ALMUERZO	
2:00 - 2:30pm	Destete del Ventilador	Dr. José Miguel Jauregui
2:30 – 3:30pm	Taller 3: Cánula de Alto Flujo de oxígeno	Dr. José Miguel Jauregui Dr. Jorge Sinclair Dr. Jorge Sánchez
3:30 – 4:30pm	Taller 4: Ventilación Mecánica Invasiva Ventilación APRV	José Vergara Ernesto Benalcazar Enrique Ramirez Cándido Amador
4:30 - 5:00pm	EXAMEN POSTEST – ENTREGA DE CERTIFICADOS	





TALLER DE BRONCOSCOPIA PARA INTENSIVISTAS

Miércoles 22 de abril de 2026 – Hotel SORTIS Ciudad de Panamá

INSTRUCTORES:

- Dr. Joseph Varon, MD, FACP, FCCP, FCCM, FRSM - USA
- Dr. Enrique M. Ramírez Gutiérrez – México

OBJETIVOS:

- Comprender y desarrollar destrezas necesarias para el uso de broncoscopia en UTI.
- Reconocer los tipos de broncoscopios en la práctica moderna.
- Identificar indicaciones, contraindicaciones y consideraciones de seguridad.

MIÉRCOLES 22 DE ABRIL DE 2026

HORARIO	TEMA	INSTRUCTOR
8:00 - 9:00am	REGISTRO - BIENVENIDA	
9:00 - 9:30am	Introducción y Evaluación Inicial	Dr. Joseph Varon Dr. Enrique Ramirez
9:30 - 9:50am	Historia de la Broncoscopia	Dr. Enrique Ramirez
9:50 – 10:10am	Anatomía para el Endoscopista	Dr. Joseph Varon
10:10 - 10:30am	Indicaciones de Broncoscopia en la UTI	Dr. Enrique Ramirez
10:30 - 10:50am	COFFEE BREAK	
10:50 - 11:10am	Contraindicaciones y Precauciones	Dr. Enrique Ramirez
11:10 - 11:30am	Tipos de Broncoscopias	Dr. Joseph Varon
11:30 - 11:50am	Manejo de la Vía Aérea con Broncoscopio	Dr. Enrique Ramirez
11:50 - 12:10pm	Lavado Bronquial y Extracción de Cuerpos Extraños	Dr. Joseph Varon
12:10 – 12:30pm	Perlas Broncoscópicas	Dr. Joseph Varon
12:30 - 1:30pm	ALMUERZO	
1:30 - 3:50pm	Laboratorio de Destrezas	Dr. Joseph Varon Dr. Enrique Ramirez
3:50 - 4:00pm	Evaluación Final y Clausura	

Soporte Vital avanzado en Trauma (Online-presencial)

6-22 Abril 2026

Plan Nacional RCP (España) - Hotel SORTIS Panamá

Modalidad: e-learning asíncrono 10 horas (a desarrollar durante 2 semanas) + 8 horas presenciales (MÓDULO INSTRUCTOR SOLO PARA ALUMNOS AVANZADOS : 6 horas presenciales)

Evaluación: test por módulo (obligatorio) + superación global $\geq 70\%$

Requisito para fase presencial: curso online completado

Requisito para la fase de instructor :

Maximo Alumnos : 24 (maximo por grupo en la parte presencial de 8 alumnos)

6-20 abril 2026 : FASE ONLINE (10 horas)

MÓDULO 1. Aproximación al paciente traumático grave: valoración inicial.

Duración: 1,5 h

Contenidos :

- **Concepto de trauma grave y potencialmente grave**
 - Criterios clínicos y por mecanismo lesional
- **Mortalidad traumática inmediata y precoz**
 - Hora de oro y prioridades reales
- Algoritmo prehospitalario: pre-ABC y seguridad en la escena
- Algoritmo XABCDE
 - Origen, justificación y diferencias con ABCDE clásico
- Revisión primaria vs secundaria

MÓDULO 2. Vía aérea y trauma torácico

Duración: 2 h

Contenidos :

- **Manejo de vía aérea en trauma**
 - Identificación de vía aérea comprometida o en riesgo
 - Intubación en secuencia rápida con control cervical
- Trauma de vía aérea
 - Indicaciones de vía aérea quirúrgica
- Trauma torácico letal
 - Neumotórax a tensión
 - Hemotórax masivo
 - Taponamiento cardíaco
 - Otras lesiones tiempo-dependientes

MÓDULO 3. Shock, trauma abdominal y trauma pélvico

Duración: 2,5 h

Contenidos :

- **Tipos de shock en el trauma**
- Manejo del shock hemorrágico
 - Control precoz del sangrado
 - Coagulopatía del trauma
- Trauma abdominal
 - Algoritmo trauma contuso
 - Algoritmo trauma penetrante
- Trauma pélvico
- **Dispositivos de control de sangrado**
 - Cinturón pélvico
 - Conceptos básicos de REBOA

MÓDULO 4. TCE y traumatismo raquimedular

Duración: 2 h

Contenidos :

- Traumatismo craneoencefálico
 - Prioridades en la fase inicial
- Traumatismo raquimedular
 - Sospecha clínica y manejo inicial
- Controversias clave
 - RMN en trauma medular: cuándo sí / cuándo no
 - Cirugía urgente en trauma medular

MÓDULO 5. Situaciones especiales y triaje

Duración: 2 h

Contenidos :

- Trauma en la embarazada
- Trauma en el paciente anciano
- Trauma pediátrico
- Accidentes de múltiples víctimas y catástrofes
 - Principios de triaje

21 abril 2026 : FASE PRESENCIAL (8 horas)

9 :00-9 :30 BLOQUE 0. BIENVENIDA Y BRIEFING INICIAL

Contenidos :

- Objetivos del curso presencial
- Reglas de seguridad y dinámica de talleres
- Recordatorio común del XABCDE
- Roles y trabajo en equipo

9 :30-14 :00 TALLERES ROTATORIOS (3 ESTACIONES)

ESTACIÓN 1. Vía aérea y control inicial

Objetivos :

- Identificar vía aérea en riesgo
- Ejecutar intubación con control cervical
- Decidir vía aérea quirúrgica

ESTACIÓN 2. Trauma torácico y control de sangrado

Objetivos :

- Reconocer lesiones torácicas letales
- Tratar sin demora

ESTACIÓN 3. Shock, FAST y toma de decisiones

Objetivos :

- Integrar ecografía FAST en el algoritmo
- Priorizar decisiones tiempo-dependientes

	GRUPO 1	GRUPO 2	GRUPO 3
9 :30-11 :00	ESTACION 1	ESTACION 2	ESTACION 3
11 :00-12 :30	ESTACION 3	ESTACION 1	ESTACION 2
12 :30-14 :00	ESTACION 2	ESTACION 3	ESTACION 1

14 :00-16 :00 ALMUERZO DE TRABAJO

16 :00-18 :00 SIMULACIÓN INTEGRADA FINAL

Formato

2 casos secuenciales de trauma grave

Enfoque en:

- XABCDE real
- Trabajo en equipo
- Comunicación y liderazgo
- Debriefing
-

18 :00-18 :30 EVALUACIÓN PRESENCIAL

18 :30 DESPEDIDA DEL CURSO

22 abril 2026 : FASE PRESENCIAL INSTRUCTORES (6 horas)

Acceso: Es requisito indispensable haber superado el curso de SVAT

Perfil: Se seleccionaran a los 12 alumnos que presenten mejor desempeño técnico y actitud docente en el curso de SVAT

9 :00-10 :00 BLOQUE 1. METODOLOGÍA DOCENTE EN SVAT

Contenidos :

- Principios de educación en adultos aplicados a SVAT
- Diferencia entre:
 - Instructor experto
 - Instructor docente
- Objetivos de aprendizaje en SVAT básico
- Enseñanza basada en algoritmos (XABCDE)
- Errores frecuentes del instructor novel

10 :00-10 :30 BLOQUE 2. COMO APRENDER A SER UN BUEN COMUNICADOR

10 :30-11 :30 BLOQUE 3. DOCENCIA PRÁCTICA Y USO DE MATERIALES

Contenidos :

- Cómo enseñar talleres prácticos SVAT:
 - Vía aérea
 - Acceso vascular
 - Trauma torácico
 - FAST básico
- Gestión del material:
 - Maniqués
 - Simuladores
 - Checklists
- Organización de estaciones y tiempos
- Seguridad del alumno y del paciente simulado

11 :30-12 :00 : DESCANSO

12 :00-14 :00 BLOQUE 4. SIMULACIÓN Y DEBRIEFING PARA INSTRUCTORES

Contenidos :

- Cómo dirigir una simulación básica SVAT
- Briefing efectivo

- Observación estructurada
- Debriefing básico:
 - Qué corregir
 - Qué reforzar
 - Cómo hacerlo sin desmotivar
- Evaluación objetiva del alumno

14 :00- 15 :00 EVALUACIÓN DEL MÓDULO DE INSTRUCTOR/FIN DEL CURSO

PROFESORADO - INSTRUCTORES	
Jose Moya Sánchez	Especialista en Medicina Intensiva en Hospital Clínico Universitario Virgen de la Arrixaca, Murcia, España
Ana Pedrosa Guerrero	Especialista en Medicina Intensiva en Hospital Universitario de Toledo, España
Carolina Mudarra Reche	Hospital Clínico Univeristario 12 de Octubre, Madrid
Jesús Barea Mendoza	Hospital Clínico Univeristario 12 de Octubre, Madrid
María Bringas Bollada	Hospital Clínico Universitario San Carlos, Madrid, España
Sara De Miguel Martín	Hospital Clínico Universitario San Carlos, Madrid, España



PROGRAMA DEL TALLER PRE-DATATHON CONGRESO DE INTELIGENCIA ARTIFICIAL FEPIMCTI DATATHON PANAMA ABR 2026

HASTC + LLM-a-thon

Auditorio CIDELAS (Ciudad de la Salud – Caja de Seguro Social), Ciudad de Panamá
Horario: 13:00 – 18:00 (5 horas)

HORA		ACTIVIDAD	DESCRIPCIÓN	PROFESORES
BIENVENIDA Y FORMACIÓN DE GRUPOS				
Moderador/Mentor: Prof. Ariel Guerra-Adames, MD, PhD - Francia Moderador: Prof. Marta Berguido, MD - Panama				
13:00 – 13:15	15 min	Bienvenida y Formación de Grupos	<p>Bienvenida a los participantes. Formación de grupos heterogéneos e interdisciplinarios (6-8 personas): clínicos, científicos de datos, estudiantes, etc. Objetivo: maximizar diversidad de perspectivas en cada equipo.</p>	Pablo Moreno-Franco, MD Guadalupe Castillo, MD Anirban Bhattacharyya, MBBS Rosa Corro, MD Ariel Guerra-Adames, MD, PhD.
PARTE 1: Taller HASTC - "Disecionando las Consecuencias No Intencionadas de la IA en Salud"				
13:15 – 13:25	10 min	Introducción al HASTC	<p>Explicación del concepto HASTC y pensamiento sistémico. Énfasis: "buena discriminación ≠ buenas decisiones". Marco del ejercicio: "¿Cuál es el daño? ¿Cuál es la solución?"</p>	Todos



PANAMA INTERNATIONAL CRITICAL CARE CONGRESS 2026

21 al 25 de Abril 2026 - Hotel SORTIS - www.medcriticapanama.com

13:25 – 14:20	55 min	Discusiones en Equipos	Cada equipo recibe un artículo asignado para analizar casos donde la IA médica causó daño o pudo causar daño. Preguntas guía: ¿Qué salió mal? ¿Quién fue afectado? ¿Qué factores sistémicos contribuyeron? ¿Qué mitigaciones podrían prevenir esto?	Participantes
14:20 – 15:05	45 min	Presentaciones de Equipos	Resúmenes de 3-5 minutos por equipo. El moderador agrupa temas: amplificación de sesgos, fallos de generalización, flujos clínicos, etc.	Participantes, Moderador: Ariel Guerra-Adames
15:05 – 15:20	15 min	Cierre HASTC	Reflexiones clave. Documentación de temas transversales. Introducción a herramientas de reflexión sobre sesgos para el datathon.	
15:20 – 15:40	20 min	COFFEE BREAK		
PARTE 2: LLM-a-thon – Explorando Riesgos en Modelos de Lenguaje para Aplicaciones Clínicas				
Moderador/Mentor: Prof. Ariel Guerra-Adames, MD, PhD - Francia Moderador: Prof. Alejandro Fábrega, MD - Panama				
15:40 – 16:05	25 min	Introducción a LLMs	Conceptos básicos: modelos autorregresivos (predicción de siguiente palabra), influencia de datos de entrenamiento, definiciones de sesgo (sycophancy bias, sesgo implícito, etc.). Ejemplos de sesgos en salud. Presentación de modelos a probar: occidentales (ChatGPT, Mistral, Gemini, Claude) y asiáticos (Deepseek, Qwen).	Ariel Guerra-Adames



PANAMA INTERNATIONAL CRITICAL CARE CONGRESS 2026

21 al 25 de Abril 2026 - Hotel SORTIS - www.medcriticapanama.com

16:05 – 17:05	60 min	Exploración Práctica	<p>Los participantes prueban diferentes LLMs con escenarios clínicos.</p> <p>Experimentos: cambiar idioma del prompt, modificar género/demografía del paciente, variar orden de información clínica.</p> <p>Objetivo: identificar diferencias en respuestas y posibles sesgos. Marcar partes importantes de las respuestas (ej. en negrita).</p>	Participantes
17:05 – 18:00	55 min	Presentaciones de Hallazgos	<p>Cada grupo presenta sus descubrimientos: ¿Encontraron sesgos? ¿Algunos modelos exhibieron más sesgo que otros?</p> <p>Discusión grupal sobre implicaciones para la práctica clínica.</p>	Participantes + Todos

Materiales Necesarios

Para HASTC: Impresiones o códigos QR de artículos asignados, hojas de discusión con preguntas guía, notas adhesivas grandes o tarjetas para ideas de resumen.

Para LLM-a-thon: Laptops o dispositivos móviles (celulares) con acceso a internet, documento de preguntas guía.



5-8 September 2026

Berlin ESPEN Congress

on Clinical Nutrition & Metabolism



EUROPEAN
SOCIETY FOR
CLINICAL
NUTRITION AND
METABOLISM



**SUBMIT YOUR LATEST
NUTRITIONAL RESEARCH
AT ESPEN 2026 IN BERLIN**





1º CONGRESO REGIONAL DE LA FEDERACION MUNDIAL DE CUIDADOS INTENSIVOS – WFICC 17º CONGRESO PANAMEÑO DE MEDICINA CRITICA Y TERAPIA INTENSIVA

JUEVES 23 DE ABRIL DE 2026 - SALA A

HORA	TEMA	PROFESOR
7:30 – 8:30am	INSCRIPCIONES	
8:30 – 9:50am	CEREMONIA INAUGURAL FEPIMCTI en Ibero-América – Prof. Jorge Sánchez - México WFICC en el Mundo – Prof. Javier Pérez Fernández -USA	
MODULO 1A: NUEVAS GUIAS DE SEPSIS 2026 – SSC 2026		
Moderador: Prof. Alfredo A. Matos A. - Panamá Moderador: Prof. Joseph Nates - USA		
10:00 – 10:20am	A1: SSC 2026 Enfoque en antibióticos y control del foco septico. SSC 2026 Focus on antibiotics and septic focus control	Prof. Craig Coopermith USA
10:20 – 10:40am	A2 SSC 2026 Enfoque en el manejo hemodinámico. SSC 2026 Focus on hemodynamic management	Prof. Flavia Machado Brasil
10:40 – 11:00am	A3 Guías SSC 2026: una perspectiva latinoamericana. SSC guidelines 2026: a Latin America perspective	Prof Jorge Hidalgo Belice
11:00 – 11:20am	A4 Ventajas y desventajas de las Guías de la SSC 2026. Advantages and disadvantages of the SSC 2026 Guidelines	Prof. Daniel De Backer Bélgica
11:20 – 11:30am	PREGUNTAS Y RESPUESTAS	
11:30 - 12:00am	COFFEE BREAK	
MODULO 2A: VENTILACION MECANICA		
Moderador: Prof. Ernesto Benalcazar - Panamá Moderador: Prof José Trujillo - Panamá		
12:00 – 12:20pm	A5 Qué variable de la ventilación mecánica se correlaciona mejor con el resultado clínico? Which mechanical ventilation variable correlates best with clinical outcome?	Prof. John Marini USA
12:20 – 12:40pm	A6 Innovacion en la Ventilacion Mecánica mas alla del ventilador	Prof. Luis Blanch España



PANAMA INTERNATIONAL CRITICAL CARE CONGRESS 2026

21 al 25 de Abril 2026 - Hotel SORTIS - www.medcriticapanama.com

12:40 – 1:00pm	A7 Presión transpulmonar no invasiva la verdadera meta de ventilación mecánica	Prof. Enrique Monares México
1:00 – 1:20pm	A8 IA para identificar asincronías	Prof. Luis Blanch España
1:20 – 1:40pm	A9 El respirador del futuro <i>The ventilator of tomorrow</i>	Prof. John Marini USA
1:40 – 1:50pm	PREGUNTAS Y RESPUESTAS	
1:50 – 2:30pm	ALMUERZO	
MODULO 3A: TRAUMA		
Moderador: Prof. José Moya Sánchez – España Moderador: Prof. Ana Pedroza Guerrero - España		
2:30 – 2:50pm	A10 Extendiendo la hora dorada: reanimación autónoma del paciente en choque	Prof. Hernando Gómez USA
2:50 – 3:10pm	A11 Evaluacion del Trauma con IA	Prof. Antonio Gandra Portugal
3:10 - 3:30pm	A12 Nutrición postoperatoria en pacientes de cirugía abdominal y Trauma en UCI <i>Post- operative Nutrition in Abdominal surgical patients and Trauma in ICU</i>	Prof. Adel Alsisi Dubai
3:30 - 3:50pm	A13 Guías de Trauma estan obsoletas ?	Prof. Antonio Gandra Portugal
3:50 - 4:00pm	PREGUNTAS Y RESPUESTAS	
MODULO 4A: SEDACIÓN		
Moderador: Prof. Alex Gutiérrez - Ecuador Moderador: Dr. Julio Mijangos - México		
4:00 – 4:20pm	A14 El coste invisible de la UCI: ansiedad, depresión y sobrecarga en los cuidadores	Prof. Carola Giménez- Esparza – España
4:20 – 4:40pm	A15 Por que la sedación en la UCI debe ser diferente ?	Prof. Néstor Raimondi Argentina
4:40 – 5:00pm	A16 Sedación en ECMO	Prof. Yenny Cardenas Colombia
5:00 – 5:20pm	A17 Sedación Inhalada futuros cambios	Prof. Carola Giménez- Esparza – España
5:20 – 5:30pm	PREGUNTAS Y RESPUESTAS	



VIERNES 24 DE ABRIL DE 2026

HORA	TEMA	PROFESOR
MODULO 5A: SEPSIS		
Moderador: Prof. Javier Pérez Fernández - USA Moderador: Prof. Ederlon Rezende - Brasil		
8:30 - 8:50am	A18 Control de la frecuencia cardíaca en la sepsis: cuándo y cómo? Rate control in sepsis: when and how?	Prof. Daniel De Backer Bélgica
8:50 - 9:10am	A19 Respuesta del huésped en la sepsis temprana. Host response in early sepsis	Prof. Craig Coopersmith USA
	A20 Guías hemodinámicas de la Campaña "Supervivencia a la Sepsis": novedades. Surviving Sepsis Campaign hemodynamic guidelines: what is new	Prof. Flavia Machado Brasil
9:30 – 9:50am	A21 Controversias en el diagnóstico de sepsis	Prof. Andres Giglio Chile
9:50 – 10:00am	PREGUNTAS Y RESPUESTAS	
10:00 - 10:40am	COFFEE BREAK	
MODULO 6A: VENTILACION MECÁNICA - ARDS		
Moderador: Prof. Enrique Monares - México Moderador: Prof. José Vergara - Ecuador		
10:40 – 11:00am	A22 Monitorización del componente verdaderamente perjudicial de la potencia mecánica. Monitoring the truly damaging component of mechanical power	Prof. John Marini USA
11:00 – 11:20am	A23 Asincronías durante la VM amigas o enemigas ?	Prof. Luis Blanch España
11:20 – 11:40am	A24 Facilita la tensión mecánica subumbral la cicatrización pulmonar? Does subthreshold mechanical stress facilitate lung healing?	Prof. John Marini USA
11:40 – 12:00md	A25 Esfuerzo inspiratorio y disnea durante la Ventilación Mecánica	Prof. Luis Blanch España
12:00 – 12:20pm	A26 Como usar APRV en ARDS	Prof. Cándido Amador Panamá
12:20 – 12:30md	PREGUNTAS Y RESPUESTAS	
12:30 – 1:30pm	ALMUERZO	



PANAMA INTERNATIONAL CRITICAL CARE CONGRESS 2026

21 al 25 de Abril 2026 - Hotel SORTIS - www.medcriticapanama.com

MODULO 7A: SEPSIS

Moderador: Prof. Adel Alsisi – Emiratos Árabes Unidos

Moderador: Prof. Craig Coopersmith - USA

1:30 – 1:50pm	A27 Las raíces iatrogénicas de las enfermedades críticas <i>The iatrogenic roots of critical illness</i>	Prof. John Marshal Canadá
1:50 – 2:10pm	A28 Navegando por el panorama cambiante de la sepsis. Biomarcadores y medicina de precisión. <i>Navigating the evolving landscape of sepsis. Biomarkers and precision medicine.</i>	Prof. Ahsina Jahan Lopa Bangladesh
2:10 – 2:30pm	A29 Sepsis en 2026: Qué hemos aprendido sobre el tratamiento de la respuesta del huésped? <i>Sepsis in 2026: What have we learned about treating the host response?</i>	Prof. John Marshal Canadá
2:30 – 2:50pm	A30 Cadena de Sobrevida de la Sepsis	Prof. Jorge Hidalgo Belice
2:50 – 3:00pm	PREGUNTAS Y RESPUESTAS	

MODULO 8A: TEMAS VARIADOS

Moderador: Prof. Nandita Divekar – Reino Unido

Moderador: Prof. Luis Blanch - España

3:00 – 3:20pm	A31 integridad intestinal en la sepsis <i>gut integrity in sepsis</i>	Prof. Craig Coopersmith USA
3:20 – 3:40pm	A32 Necesitamos nuevas definiciones en Sepsis: de la cardiomiopatía a la sepsis y shock refractario. <i>We need new definitions in Sepsis: from cardiomyopathy to sepsis and refractory shock</i>	Prof. Ignacio Martin-Loeches - Irlanda
3:40 - 4:00pm	A33 Monitorización multimodal en UCI neurológica y opciones avanzadas de sedación. <i>Neuro ICU Multi Modality Monitoring and advanced sedation choices</i>	Prof. Adel Alsisi Emiratos Árabes Unidos
4:00 - 4:20pm	A34 Guías de triage a la UCI de la SCCM: Actualización del 2026. <i>SCCM ICU Triage Guidelines: the 2026 Update</i>	Prof. Joseph Nates USA
4:20 - 4:30pm	PREGUNTAS Y RESPUESTAS	

MODULO 9A: REANIMACION CARDIOPULMONAR

Moderador: Prof. José Ignacio Suarez

Moderador: Prof. Jashina Lopa - Bangladesh

4:30 – 4:50pm	A35 Actualidades en RCP 2026	Prof. Enrique Monares México
---------------	-------------------------------------	---------------------------------



PANAMA INTERNATIONAL CRITICAL CARE CONGRESS 2026

21 al 25 de Abril 2026 - Hotel SORTIS - www.medcriticapanama.com

4:50 – 5:10pm	A36 Neuropronóstico Pos RCP	Prof. Joseph Varon USA
5:10 – 5:30pm	A37 Programa de ECMO RCP en un hospital terciario	Prof. María Cruz Martin España
5:30 – 5:40pm	PREGUNTAS Y RESPUESTAS	





SÁBADO 25 DE ABRIL DE 2026 – SALA A

HORA	TEMA	PROFESOR
MODULO 10A: MISCELANEOS		
Moderador: Prof. Agamenon Quintero - Colombia Moderador: Prof. Nandita Divekar – Reino Unido		
9:00 - 9:00am	A38 Paciente geriatrico critico	Prof. Jorge Sánchez México
9:20 – 9:40am	A39 Pancreatitis Aguda Severa 2026	Prof. Jose Vergara Ecuador
9:40 – 10:00am	A40 Objetivo óptimo de Presión Arterial Media: para todos no es igual	Prof. Alex Gutiérrez Ecuador
10:00 – 10:20am	A41 Ventajas de Musicoterapia en UCI	Prof. Sandra Schetz Panamá
10:20 – 10:30am	PREGUNTAS Y RESPUESTAS	
10:30 – 11:10am	COFFEE BREAK	
MODULO 11A: NUTRICION CRITICA		
Moderador: Prof. Rebeca Melgar – Panamá Moderador: Prof. Kirenia Petterson - Panamá		
11:10 – 11:30am	A42 Nutrición Temprana -vs- Tardía en UCI	Prof. Agamenon Quintero Colombia
11:30 – 11:50am	A43 Resistencia Anabólica en pacientes críticos crónicos	Prof. Juan Carlos Castillo México
11:50 – 12:10pm	A44 Cuando el intestino funciona úselo	Prof. Carolina Méndez Colombia
12:10 – 12:30pm	A45 Terapia Nutricional del paciente critico – lo nuevo para 2026	Prof. Víctor Sánchez Nava México
12:30 – 12:50pm	A46 Tópicos actualizados en Nutrición Enteral en Cuidados Intensivos	Prof. Carolina Méndez Colombia
12:50 – 1:00pm	PREGUNTAS Y RESPUESTAS	
CLAUSURA		



17° CONGRESO PANAMEÑO DE MEDICINA CRITICA Y TERAPIA INTENSIVA

JUEVES 23 DE ABRIL DE 2026 - SALA B

HORA	TEMA	PROFESOR
7:30 – 8:30am	INSCRIPCIONES	
8:30 – 9:50am	CEREMONIA INAUGURAL FEPIMCTI en Ibero-América – Prof. Jorge Sánchez - México WFICC en el Mundo – Prof. Javier Pérez Fernández -USA	
MODULO 1B: HEMODINAMIA		
Moderador: Prof. Hernando Gómez - USA Moderador: Prof. Yenny Cárdenas - Colombia		
10:00 – 10:20am	B1 Las múltiples caras de la vasoplejía en la enfermedad crítica. <i>The many faces of vasoplegia in critical illness</i>	Prof. Michael Pinsky USA
10:20 – 10:40am	B2 Evaluación de la respuesta a los fluidos: una actualización. <i>Assessing fluid responsiveness: an update</i>	Prof. Jean Louis Teboul Francia
10:40 – 11:00am	B3 Los objetivos de presión arterial durante la reanimación son más importantes que la presión arterial media. <i>Arterial pressure targets during resuscitation, more than mean arterial pressure</i>	Prof. Michael Pinsky USA
11:00 – 11:20am	B4 Evaluación del tono vascular a la cabecera del paciente. <i>Assessing vascular tone at the bedside</i>	Prof. Jean Louis Teboul Francia
11:20 – 11:30am	PREGUNTAS Y RESPUESTAS	
11:30 - 12:00am	COFFEE BREAK	
MODULO 2B: INFECCIONES		
Moderador: Prof. Marcio Borges – España Moderador: Prof. Andrés Giglio - Chile		
12:00 – 12:20pm	B5 Infección adquirida en la UCI: Principios de un manejo racional. <i>ICU-acquired Infection: Principles of rational management</i>	Prof. John Marshal Canadá
12:20 – 12:40pm	B6 Cambios farmacocinéticos y farmacodinámicos en enfermedades críticas. <i>Pharmacokinetic and pharmacodynamic changes in critical illness</i>	Prof. Amy Dzierba USA



PANAMA INTERNATIONAL CRITICAL CARE CONGRESS 2026

21 al 25 de Abril 2026 - Hotel SORTIS - www.medcriticapanama.com

12:40 – 1:00pm	B7 Dengue grave: Predicción de la progresión de la enfermedad y manejo de la disfunción orgánica. Severe dengue: Predicting disease escalation and managing organ dysfunction	Prof. Ahsina Jahan Lopa Bangladesh
1:00 – 1:20pm	B8 Últimos avances en el tratamiento de infecciones fúngicas	Prof. Ignacio Martin Loeches - Irlanda
1:20 – 1:40pm	B9 Atención aguda en el ecosistema de salud global. Acute care in the global health ecosystem	Prof. John Marshal Canadá
1:40 – 1:50pm	PREGUNTAS Y RESPUESTAS	
1:50 – 2:30pm	ALMUERZO	
MODULO 3B: SEPSIS		
Moderador: Prof. Ricard Ferrer Roca - España Moderador: Prof. Carlos Sánchez – Arabia Saudita		
2:30 – 2:50pm	B10 Sepsis: cómo manejarla en un entorno con recursos limitados. Sepsis, how to manage in resource limited set up.	Prof. Ahsina Jahan Lopa Bangladesh
2:50 – 3:10pm	B11 Necesitamos nuevas definiciones en sepsis, de la cardiomiopatía asociada a la sepsis al shock refractario	Prof. Ignacio Martin Loeches - Irlanda
3:10 - 3:30pm	B12 SOFA 2.0: actualización del score de disfunción orgánica	Prof. Ederlon Rezende Brasil
3:30 - 3:50pm	B13 Desafíos de la implementación de código sepsis en LATAM	Prof. Andrés Giglio Chile
3:50 - 4:00pm	PREGUNTAS Y RESPUESTAS	
MODULO 4B: NUTRICION CRITICA		
Moderador: Prof. Kirenia Petterson - Panamá Moderador: Prof. Víctor Sánchez Nava – México		
4:00 – 4:20pm	B14 Nutrición de precisión en cuidados intensivos	Prof. Juan Carlos Castillo México
4:20 – 4:40pm	B15 Preservando el músculo en el paciente crítico	Prof. Carolina Méndez Colombia
4:40 – 5:00pm	B16 Síndrome de Realimentación	Prof. Ivette Huelmo Uruguay
5:00 – 5:20pm	B17 Falla Intestinal del paciente crítico	Prof. José Miguel Jauregui Ecuador
5:20 – 5:30pm	PREGUNTAS Y RESPUESTAS	



VIERNES 24 DE ABRIL DE 2026 - SALA B

HORA	TEMA	PROFESOR
MODULO 5B: SEPSIS		
Moderador: Prof. Ignacio Martin Loeches - Irlanda Moderador: Prof. Jorge Sinclair - Panamá		
8:30 - 8:50am	B18 Uso racional de vasopresores en el shock séptico. <i>Rational use of vasopressors in septic shock</i>	Prof. Jean Louis Teboul Francia
8:50 - 9:10am	B19 Tratamiento con inmunoglobulinas en el shock séptico	Prof. Ricard Ferrer Roca España
	B20 Endo-fenotipos en Sepsis: donde estamos?	Prof. Marcio Borges España
9:30 – 9:50am	B21 Sedación inhalada en pacientes septicos <i>Inhaled sedation in septic patients</i>	Prof. Amy Dzierba USA
9:50 – 10:00am	PREGUNTAS Y RESPUESTAS	
10:00 - 10:40am	COFFEE BREAK	
MODULO 6B: SHOCK		
Moderador: Prof. Jorge Hidalgo - Belice Moderador: Prof. John Marshall - Canadá		
10:40 – 11:00am	B22 Sedación en sepsis	Prof. Javier Pérez Fernández - USA
11:00 – 11:20am	B23 Por qué los pacientes se deterioran en la sala ? <i>Why does patients deteriorate in Ward ?</i>	Prof. Rajesh Chandra Mishra - India
11:20 – 11:40am	B24 Reprogramación metabólica: un mecanismo antiguo para sobrevivir a la sepsis	Prof. Hernando Gómez USA
11:40 – 12:00md	B25 Sepsis en pacientes inmunodeprimidos	Prof. Ricard Ferrer Roca España
12:00 – 12:20pm	B26 Manejo de la sepsis: estado del arte 2026. <i>Sepsis management – state of the art 2026</i>	Prof. Craig Coopersmith USA
12:20 – 12:30md	PREGUNTAS Y RESPUESTAS	
12:30 – 1:30pm	ALMUERZO	



PANAMA INTERNATIONAL CRITICAL CARE CONGRESS 2026

21 al 25 de Abril 2026 - Hotel SORTIS - www.medcriticapanama.com

MODULO 7B: SHOCK

Moderador: Prof. Flavia Machado – Brasil – Prof. Amy Dzierba - USA

Moderador: Prof. Hernando Gómez - USA

1:30 – 1:50pm	B27 Monitorización mínimamente invasiva vs. no invasiva en el shock circulatorio. <i>Minimally invasive versus noninvasive monitoring in circulatory shock</i>	Prof. Michael Pinsky USA
1:50 – 2:10pm	B28 Cómo individualizar la fluidoterapia en el shock séptico?. <i>How to individualize fluid therapy in septic shock?</i>	Prof. Jean Louis Teboul Francia
2:10 – 2:30pm	B29 Angiotensina 2 en el shock distributivo?. <i>Angiotensin 2 in distributive shock?</i>	Prof. Daniel De Backer Bélgica
2:30 – 2:50pm	B30 Lactato, cuando y para que ?	Prof. Jorge Sánchez México

2:50 – 3:00pm

PREGUNTAS Y RESPUESTAS

MODULO 8B: PERFUSION TISULAR

Moderador: Prof. Rajesh Chandra Mishra – India

Moderador: Prof. José Miguel Jauregui - Ecuador

3:00 – 3:20pm	B31 Perfusión tisular: más allá de la presión arterial media	Prof. Carlos Sánchez Arabia Saudita
3:20 – 3:40pm	B32 Directrices de la AMIB sobre choque circulatorio.	Prof. Ederlon Rezende Brasil
3:40 - 4:00pm	B33 Monitorización y manejo hemodinámico de la Sepsis	Prof. Andres Giglio Chile
4:00 - 4:20pm	B34 Noradrenalina en el paciente critico, cuanto es demasiado ?	Prof. Ederlon Rezende Brasil

4:20 - 4:30pm

PREGUNTAS Y RESPUESTAS

MODULO 9B: BRONCOSCOPIA - TRAQUEOSTOMIA

Moderador: Prof. Agamenón Quintero - Colombia

Moderador: Prof. Marilyn Medrano- Panamá

4:30 – 4:50pm	B35 Broncoscopia de urgencia – Lo que el intensivista debe dominar	Prof. Enrique Ramírez México
4:50 – 5:10pm	B36 Traqueostomía abierta es mejor	Prof. Antonio Gandra Portugal
5:10 – 5:30pm	B37 La Traqueostomía percutánea es mejor	Prof. Néstor Raimondi Argentina

5:30 – 5:40pm

PREGUNTAS Y RESPUESTAS



SÁBADO 25 DE ABRIL DE 2026 – SALA B

HORA	TEMA	PROFESOR
MODULO 10B: TROMBOSIS		
Moderador: Prof. Enrique Ramírez - México Moderador: Prof. Enrique Monares - Mexico		
9:00 - 9:00am	B38 Modelo convergente de coagulación sanguínea	Prof. Cándido Amador Panamá
9:20 – 9:40am	B39 Trombopprofilaxis del paciente critico	Prof. Víctor Sánchez México
9:40 – 10:00am	B40 Trombectomía de urgencia en Tromboembolia pulmonar	Prof. Alfredo A. Matos Ch. Panamá
10:00 – 10:20am	B41 Trombectomía de urgencia en Trombosis Venosa Profunda	Prof. Jorge García Panamá
10:20 – 10:30am	PREGUNTAS Y RESPUESTAS	
10:30 – 11:10am	COFFEE BREAK	
MODULO 11B: TEMAS VARIADOS		
Moderador: Prof. Cándido Amador – Panamá Moderador: Prof. Néstor Charris - Panamá		
11:10 – 11:30am	B42 Choque endotóxico: un endotipo séptico tratable?	Prof. Hernando Gómez USA
11:30 – 11:50am	B43 Unidad de Cuidados Intensivos Extendida	Prof. Jorge Sánchez México
11:50 – 12:10pm	B44 Actualización en el manejo de la hemorragia subaracnoidea aneurismática	Prof. José Ignacio Suarez USA
12:10 – 12:30pm	B45 APRV como lo hago Yo	Prof. José Vergara Ecuador
12:30 – 12:50pm	B46 Bioterrorismo	Prof. Enrique Ramírez México
12:50 – 1:00pm	PREGUNTAS Y RESPUESTAS	
CLAUSURA		



LIII

CONGRESO ANUAL
DEL COLEGIO MEXICANO
DE MEDICINA CRÍTICA



VANGUARDIA Y TRANSFORMACIÓN

EN MEDICINA CRÍTICA



X CONGRESO
INTERNACIONAL
AMEEMCTI



XVI CONGRESO
PANAMERICANO
E IBÉRICO 2026

04 al 08
OCTUBRE 2026

MONTERREY, N.L.
ESCENARIO GNP SEGUROS



17º CONGRESO PANAMEÑO DE MEDICINA CRITICA Y TERAPIA INTENSIVA

JUEVES 23 DE ABRIL DE 2026 – SALA C

HORA	TEMA	PROFESOR
7:30 – 8:30am	INSCRIPCIONES	
8:30 – 9:50am	CEREMONIA INAUGURAL FEPIMCTI en Ibero-América – Prof. Jorge Sánchez - México WFICC en el Mundo – Prof. Javier Pérez Fernández -USA	
MODULO 1C: SEPSIS		
Moderador: Prof. Nestor Raimondi – Argentina Moderador: Prof. Felipe Sánchez - Panamá		
10:00 – 10:20am	C1 Critical Care 2025: los estudios que marcaron pauta.	Prof. Carlos Sánchez Arabia Saudita
10:20 – 10:40am	C2 Nuevo documento Delphi sobre Sepsis	Prof. Marcio Borges España
10:40 – 11:00am	C3 Los conflictos en Medicina Intensiva	Prof. Maria Cruz Martin España
11:00 – 11:20am	C4 Impacto de la fragilidad en el pronóstico a corto y largo plazo de pacientes ingresados en UCI.	Prof. Carola Gimenez-Esparza - España
11:20 – 11:30am	PREGUNTAS Y RESPUESTAS	
11:30 - 12:00am	COFFEE BREAK	
MODULO 2C: TRAUMA		
Moderador: Prof. Antonio Gandra - Portugal Moderador: Prof. Enrique Ramírez - México		
12:00 – 12:20pm	C5 Concepto de trauma grave y potencialmente grave	Prof. Jose Moya Sánchez España
12:20 – 12:40pm	C6 Mortalidad traumática inmediata y precoz	Prof. Ana Pedroza Guerrero - España
12:40 – 1:00pm	C7 Manejo de vía aérea en trauma	Prof. Carolina Mudarra España
1:00 – 1:20pm	C8 Tipos de shock en el trauma	Prof. Sara Helena de Miguel - España
1:20 – 1:40pm	C9 Dispositivos de control de sangrado	Prof. María Bringas España



PANAMA INTERNATIONAL CRITICAL CARE CONGRESS 2026

21 al 25 de Abril 2026 - Hotel SORTIS - www.medcriticapanama.com

1:40 – 1:50pm	PREGUNTAS Y RESPUESTAS	
1:50 – 2:30pm	ALMUERZO	
MODULO 3C: SEGURIDAD EN LA UCI		
Moderador: Prof. María Cruz Martín - España Moderador: Prof. Ana Rebeca López - Guatemala		
2:30 – 2:50pm	C10 Errores en la UCI. <i>Errors in ICU</i>	Prof. Nandita Divekar Reino Unido
2:50 – 3:10pm	C11 Más allá del agotamiento: Prosperar, no solo sobrevivir, en la atención médica. <i>Beyond Burnout: Thriving Not Just Surviving in Healthcare</i>	Prof. Elcee Conner USA
3:10 - 3:30pm	C12 Seguridad en la UCI. <i>Safety in ICU</i>	Prof. Nandita Divekar Reino Unido
3:30 - 3:50pm	C13 Humanización en la era de la inteligencia artificial: Recuperando la humanidad en un mundo digital. <i>Humanization in the Era of Artificial Intelligence: Reclaiming Humanity in a Digital World</i>	Prof. Elcee Conner USA
3:50 - 4:00pm	PREGUNTAS Y RESPUESTAS	
MODULO 4C: PANDEMIAS		
Moderador: Prof. Josué Aguirre - Panamá Moderador: Prof. Gabriel Sánchez – Panamá		
4:00 – 4:20pm	C14 COVID-19: Lecciones Aprendidas PARTE 1	Prof. Joseph Varon USA
4:20 – 4:40pm	C15 COVID-19: Lecciones Aprendidas PARTE 2	Prof. Joseph Varon USA
4:40 – 5:00pm	C16 Enfermedades Emergentes y Reemergentes	Prof. Enrique Ramírez México
5:00 – 5:20pm	C17 La próxima Pandemia	Prof. Enrique Ramírez México
5:20 – 5:30pm	PREGUNTAS Y RESPUESTAS	



VIERNES 24 DE ABRIL DE 2026 - SALA C

HORA	TEMA	PROFESOR
MODULO 5C: ENCEFALOPATIA		
Moderador: Prof. Vanessa Campozano - Ecuador Moderador: Prof. Carola Giménez-Esparza - España		
8:30 - 8:50am	C18 Electroencefalografía lo que el intensivista necesita saber	Prof. Enrique Monares México
8:50 - 9:10am	C19 Diagnóstico multimodal de la encefalopatía postanóxica	Prof. María Cruz Martin España
9:10 – 9:30am	C20 Manejo del paciente con trauma encefalocraneano grave	Prof. José Ignacio Suarez USA
9:30 – 9:50am	C21 Muerte encefalica – que ha cambiado ?	Prof. Alex Gutierrez Ecuador
9:50 – 10:00am	PREGUNTAS Y RESPUESTAS	
10:00 - 10:40am	COFFEE BREAK	
MODULO 6C: NEUROINTENSIVOS		
Moderador: Prof. José Da Silva – México Moderador: Prof. Fernando Alfaro - Panamá		
10:40 – 11:00am	C22 Autorregulación cerebral: evolución conceptual del modelo estático al dinámico	Prof. Vanessa Campozano Ecuador
11:00 – 11:20am	C23 Neuromonitoreo no invasivo en el trauma craneoencefálico	Prof. Julio Mijangos México
11:20 – 11:40am	C24 Neuroprognosticación del paciente neurocrítico	Prof. José Ignacio Suarez USA
11:40 – 12:00md	C25 Extubación en pacientes neurocríticos	Prof. Julio Mijangos México
12:00 – 12:20pm	C26 Epigenética y genética en musicoterapia	Prof. Sandra Schvetz Panamá
12:20 – 12:30md	PREGUNTAS Y RESPUESTAS	
12:30 – 1:30pm	ALMUERZO	
MODULO 7C: CANCER		
Moderador: Prof. Rebeca Melgar - Panamá Moderador: Prof. Rajesh Chandra Mishra - India		



PANAMA INTERNATIONAL CRITICAL CARE CONGRESS 2026

21 al 25 de Abril 2026 - Hotel SORTIS - www.medcriticapanama.com

1:30 – 1:50pm	C27 Del laboratorio a la cabecera del paciente: Los cuidados críticos se encuentran con la hemato-oncología	Prof. Joseph Nates USA
1:50 – 2:10pm	C28 Síndromes paraneoplásicos en UCI	Prof. Yenny Cardenas Colombia
2:10 – 2:30pm	C29 Manejo del paciente oncológico en la UCU quirúrgica	Prof. Joseph Nates USA
2:30 – 2:50pm	C30 Síndrome de lisis tumoral	Prof. Yenny Cardenas Colombia
2:50 – 3:00pm	PREGUNTAS Y RESPUESTAS	
MODULO 8C: ANTIBIOTICOS - HEMOADSORCION		
Moderador: Prof. Josué Aguirre – Panamá Moderador: Prof. Gabriel Sánchez - Panamá		
3:00 – 3:20pm	C31 Optimización de la terapia antimicrobiana: Es viable la infusión continua de betalactámicos? <i>Optimizing antimicrobial therapy: is continuous infusion of beta lactams feasible?</i>	Prof. Flavia Machado Brasil
3:20 – 3:40pm	C32 Selección de pacientes para terapias hemoadsortivas	Prof. Ricard Ferrer Roca España
3:40 - 4:00pm	C33 Uso de la hemoadsorción en América Latina: de los datos a la integración en la práctica clínica	Prof. Euclides Cruz Colombia
4:00 - 4:20pm	C34 Hemoadsorción en medicina intensiva: nuevos enfoques clínicos	Prof. María Taborda Alemania
4:20 - 4:30pm	PREGUNTAS Y RESPUESTAS	
MODULO 9C: TROMBOSIS		
Moderador: Prof. Néstor Charris - Panamá Moderador: Prof. Alfonso Gómez - Panamá		
4:30 – 4:50pm	C35 Trombopprofilaxis, ha cambiado la conducta	Prof. Alex Gutierrez Ecuador
4:50 – 5:10pm	C36 Rol del Tromboelastograma en UCI	Prof. Cándido Amador Panamá
5:10 – 5:30pm	C37 Análisis de casos difíciles en Trombopprofilaxis	Prof. Yenny Cardenas Colombia
5:30 – 5:40pm	PREGUNTAS Y RESPUESTAS	



SÁBADO 25 DE ABRIL DE 2026 – SALA C

HORA	TEMA	PROFESOR
MODULO 10C: HIPOTENSION Y CEREBRO		
Moderador: Prof. Marquela Guerra - Panamá Moderador: Prof. Frederick Gómez - Panamá		
9:00 - 9:00am	C38 Identificación temprana de fenotipos de hipotensión arterial asociado a sepsis	Prof. Carlos Sánchez Arabia Saudita
9:20 – 9:40am	C39 -Cerebro en Crisis: Perspectivas Avanzadas del edema y la respuesta intracraneal tras TCE	Prof. Vanessa Campozano Ecuador
9:40 – 10:00am	C40 Pronostico de Trauma Craneoencefalico Severo	Prof. Antonio Gandra Portugal
10:00 – 10:20am	C41 Crisis Hipertensivas	Prof. Joseph Varon USA
10:20 – 10:30am	PREGUNTAS Y RESPUESTAS	
10:30 – 11:10am	COFFEE BREAK	
MODULO 11C: OBSTETRICIA CRITICA		
Moderador: Prof. Cristina Iturralde – Panamá Moderador: Prof. Stephanie García - Panamá		
11:10 – 11:30am	C42 Cardiopatía en la gestante	Prof. Carlos Montufar Panamá
11:30 – 11:50am	C43 Arresto cardiaco en la embarazada	Prof. Ariatna Aguilera Panamá
11:50 – 12:10pm	C44 Miocardiopatía Peripartum	Prof. Cesar Guardia Panamá
12:10 – 12:30pm	C45 Comportamiento del corazón en la preeclampsia	Prof. Keyra Morales Panamá
12:30 – 12:50pm	C46 Impacto fetal en gestantes cardiopatas	Prof. Michelle Montemayor Panamá
12:50 – 1:00pm	PREGUNTAS Y RESPUESTAS	
CLAUSURA		



CONGRESO DE INTELIGENCIA ARTIFICIAL DATATHON PANAMA ABR 2026

JUEVES 23 DE ABRIL DE 2026 – SALA D

HORA	TEMA	PROFESOR
7:30 – 8:30am	INSCRIPCIONES	
8:30 – 9:50am	CEREMONIA INAUGURAL FEPIMCTI en Ibero-América – Prof. Jorge Sánchez - México WFICC en el Mundo – Prof. Javier Pérez Fernández -USA	
MODULO 1D: Welcome, Strategic Vision and Logistics		
Moderador: Prof. Pablo Moreno Franco, MD - USA Moderador: Prof. Guadalupe Castillo Abrego, MD - Panamá		
10:00 – 10:20am	D1 Palabras de apertura del liderazgo de FEPIMCTI e introducción a la misión: Fomentar una adopción segura y contextualizada de la IA en las UCI. <i>Introduction to the mission: Fostering safe and contextualized AI adoption in ICUs.</i>	Prof. Pablo Moreno Franco, MD USA Panamá
10:20 – 10:40am	D2 Pensando con mentalidad de Datathon (Parte 1). <i>Thinking with a Datathon Mentality (Part 1)</i>	Prof. Anirban Bhattacharryya, MD, USA Prof. Ever Rojas-Díaz, MD Colombia
10:40 – 11:00am	D3 Pensando con mentalidad de Datathon (Parte 2). <i>Thinking with a Datathon Mentality (Part 2)</i>	Prof. Anirban Bhattacharryya, MD, USA Prof. Ever Rojas-Díaz, MD Colombia
11:00 – 11:20am	D4 Marco ético, desidentificación de datos y marco legal. <i>Ethical, Data De-identification and Legal Framework</i>	Prof. Ariel Guerra-Adames, PhD - Francia Prof. Marta Berguido, MD Panamá Prof. Alejandro Fábrega, MD Panamá
11:20 – 11:30am	PREGUNTAS Y RESPUESTAS	
11:30 - 12:00am	COFFEE BREAK	



PANAMA INTERNATIONAL CRITICAL CARE CONGRESS 2026

21 al 25 de Abril 2026 - Hotel SORTIS - www.medcriticapanama.com

MODULO 2D: The Promise of AI in Healthcare

Moderador: Prof. Terri Menser, PhD - USA Moderador: Prof. Rosa Corro, MD - Panamá		
12:00 – 12:20pm	D5 Despertando el entusiasmo por la inteligencia artificial en la atención de la salud. <i>Getting excited about AI in healthcare</i>	Prof. Anthony Noguera Filipinas USA
12:20 – 12:40pm	D6 La “ilusión de comprensión” en la inteligencia artificial y la necesidad de un cambio global fundamental. <i>“Illusion of Understanding” in AI and the need for fundamental global change</i>	Prof. Leo Anthony Celi, M.S., M.Sc., M.P.H. - USA
12:40 – 1:00pm	D7 Construyendo una comunidad de expertos en inteligencia artificial y clínica. <i>Building a Community of AI & Clinical Experts</i>	Prof. Piyush Mathur, MD, FCCM, FASA, FAMIA USA
1:00 – 1:20pm	D8 Inicio de los equipos: transformando la atención de la salud a través de la colaboración (Parte 1). <i>Team Kickoff: Transforming healthcare through collaboration (Part 1)</i>	Prof. Emily Pritchard, PhD USA Prof. Terri Menser, PhD USA
1:20 – 1:40pm	D9 Inicio de los equipos: transformando la atención de la salud a través de la colaboración (Parte 2). <i>Team Kickoff: Transforming healthcare through collaboration (Part 2)</i>	Prof. Emily Pritchard, PhD USA Prof. Terri Menser, PhD USA
1:40 – 1:50pm	PREGUNTAS Y RESPUESTAS	
1:50 – 2:30pm	ALMUERZO	

MODULO 3D: Applied AI Methods and Datathon Foundations

Moderador: Prof. Pablo Moreno Franco, MD - USA Moderador: Prof. Ángel Arenas - Chile		
2:30 - 2:50pm	D10 Construcción de un modelo de inteligencia artificial para aplicaciones en salud. <i>Building an AI model for health applications</i>	Prof. Ever Rojas-Díaz, MD Colombia Prof. Ariel Fernández, MSc Argentina
2:50 - 3:10pm	D11 Monitoreo de modelos de inteligencia artificial y pasos siguientes. <i>Monitoring AI models and going further</i>	Prof. Ever Rojas-Díaz, MD Colombia Prof. Ariel Fernández, MSc Argentina



PANAMA INTERNATIONAL CRITICAL CARE CONGRESS 2026

21 al 25 de Abril 2026 - Hotel SORTIS - www.medcriticapanama.com

3:10 - 3:30pm	D12 Introducción al Datathon, Descripción de la Actividad y Revisión de los DataSets (Parte 1). Datathon Introduction, Activity Brief and Dataset Overview (Part 1)	Prof. Ariel Guerra-Adames, PhD - Francia Prof. Ever Rojas-Díaz, MD Colombia Prof. Ariel Fernández, MSc Argentina
3:30 - 3:50pm	D13 Introducción al Datathon, Descripción de la Actividad y Revisión de los DataSets (Parte 2). Datathon Introduction, Activity Brief and Dataset Overview (Part 2)	Prof. Ariel Guerra-Adames, PhD - Francia Prof. Ever Rojas-Díaz, MD Colombia Prof. Ariel Fernández, MSc Argentina
3:50 - 4:00pm	PREGUNTAS Y RESPUESTAS	
MODULO 4D: DATATHON TEAM		
Moderador: Prof. Javier Sánchez Galán PhD - Panamá Moderador: Prof. Ariel Guerra Adames, PhD - Francia		
4:00 – 4:20pm	D14 Uso de modelos de lenguaje (LLM) y registro en una cuenta de DeepSeek - Qué es un LLM, DeepSeek o GPT? - Registro y explicación de cómo funciona DeepSeek How to use LLMs and Register for a DeepSeek Account - What is an LLM, such as DeepSeek / GPT? - Sign up and tell us how DeepSeek works	Prof. Joseph Thomas, MStatEcon - USA
4:20 – 4:40pm	D15 Actividad de equipo: Roles, Comunicación y Colaboración. Team Activity: Roles, Communication, Collaboration	Prof. Anirban Bhattacharyya, MD, MS - USA Prof. Pablo Moreno Franco, MD - USA Prof. Emily Pritchard, PhD USA
4:40 – 5:00pm	D16 Presentación de problemas clínicos. Clinical Problem Pitches	Prof. Ever Rojas-Díaz, MD Colombia Prof. Pablo Moreno Franco, MD - USA Prof. Ariel Guerra-Adames, PhD - Francia



PANAMA INTERNATIONAL CRITICAL CARE CONGRESS 2026

21 al 25 de Abril 2026 - Hotel SORTIS - www.medcriticapanama.com

5:00 – 5:20pm	D17 Tiempo de trabajo en equipo. <i>Teamwork Time</i>	All mentors / Check ins
5:20 – 5:30pm	PREGUNTAS Y RESPUESTAS	

VIERNES 24 DE ABRIL DE 2026 – SALA D

HORA	TEMA	PROFESOR
MODULO 5D: DAY TWO DATATHON SESSIONS		
Moderador/Mentor: Prof. Joseph Nates, MD, MBA, CMQ, MCCM - USA Moderador/Mentor: Prof. Joseph Thomas, MStatEcon - USA Moderador: Prof. Rosa Corro - Panamá		
8:30 - 8:50am	D18 Registro, bienvenida y tiempo de trabajo en equipo. <i>Check in, Welcome, and Teamwork Time</i>	All mentors/ Check ins
8:50 - 9:10am	D19 Tiempo de trabajo en equipo. <i>Teamwork Time</i>	All mentors/ Check ins
9:10 - 9:30 am	D20 Tiempo de trabajo en equipo / sesiones de mentoría. <i>Teamwork Time / Mentorship Sessions</i>	All mentors/ Check ins
9:30 – 9:50am	D21 Análisis crítico de los algoritmos de IA para Sepsis. Concepto y metodología. <i>Critical analysis of AI algorithms for sepsis. Concept and methodology</i>	Prof. Marcio Borges, MD, PhD - España
9:50 – 10:00am	PREGUNTAS Y RESPUESTAS	
10:00 - 10:40am	COFFEE BREAK	
MODULO 6D: Teamwork Time/Mentorship Sessions		
Moderador/Mentor: Prof. Enrique Monares, MD - México Moderador/Mentor: Prof. Anjani Santiago PT, MBA - Panamá		
10:40 – 11:00am	D22 Tiempo de trabajo en equipo. <i>Teamwork Time</i>	All mentors/ Check ins



PANAMA INTERNATIONAL CRITICAL CARE CONGRESS 2026

21 al 25 de Abril 2026 - Hotel SORTIS - www.medcriticapanama.com

11:00 – 11:20am	D23 Tiempo de trabajo en equipo. <i>Teamwork Time</i>	All mentors/ Check ins
11:20 – 11:40am	D24 Tiempo de trabajo en equipo. <i>Teamwork Time</i>	All mentors/ Check ins
11:40 – 12:00md	D25 Tiempo de trabajo en equipo. <i>Teamwork Time</i>	All mentors/ Check ins
12:00 – 12:20pm	D26 Presentaciones intermedias (3 minutos por grupo). <i>Interim Presentations (3 min per group)</i>	All mentors/ Check ins
12:20 – 12:30md	PREGUNTAS Y RESPUESTAS	
12:30 – 1:30pm	ALMUERZO	
MODULO 7D: Turing Data into Insights		
Moderador/Mentor: Prof. Guadalupe Castillo Abrego, MD - Panamá Moderador/Mentor: Prof. Ivette Huelmo, MD - Uruguay		
1:30 – 1:50pm	D27 Uso de datos para involucrar a los médicos en la mejora del desempeño. <i>Using Data to Engage Clinicians in Performance Improvement</i>	Prof. Terri Menser, PhD USA Prof. Rosa Corro, MD Panamá
1:50 – 2:10pm	D28 Presentaciones intermedias (3 minutos por equipo). <i>Interim presentation (3 min each)</i>	All mentors/ Check ins
2:10 – 2:30pm	D29 Presentaciones intermedias (3 minutos por equipo). <i>Interim presentation (3 min each)</i>	All mentors/ Check ins
2:30 – 2:50pm	D30 Tiempo de trabajo en equipo. <i>Teamwork Time</i>	All mentors/ Check ins
2:50 – 3:00pm	PREGUNTAS Y RESPUESTAS	
MODULO 8D: Teamwork Time/Mentorship Sessions		
Moderador/Mentor: Prof. Anjani Santiago PT, MBA - Panamá Moderador/Mentor: Prof. Marcio Borges, MD - España		
3:00 – 3:20pm	D31 Tiempo de trabajo en equipo. <i>Teamwork Time</i>	All mentors/ Check ins
3:20 – 3:40pm	D32 Tiempo de trabajo en equipo. <i>Teamwork Time</i>	All mentors/ Check ins
3:40 - 4:00pm	D33 Tiempo de trabajo en equipo. <i>Teamwork Time</i>	All mentors/ Check ins
4:00 - 4:20pm	D34 Tiempo de trabajo en equipo. <i>Teamwork Time</i>	All mentors/ Check ins



PANAMA INTERNATIONAL CRITICAL CARE CONGRESS 2026

21 al 25 de Abril 2026 - Hotel SORTIS - www.medcriticapanama.com

4:20 - 4:30pm		PREGUNTAS Y RESPUESTAS	
MODULO 9D: Teamwork Time/Mentorship Sessions			
Moderador/Mentor: Prof. Rosa Corro, MD - Panamá			
Moderador/Mentor: Prof. Guadalupe Castillo Abrego, MD - Panamá			
4:30 – 4:50pm	D35 Tiempo de trabajo en equipo. <i>Teamwork Time</i>	All mentors/ Check ins	
4:50 – 5:10pm	D36 Tiempo de trabajo en equipo. <i>Teamwork Time</i>	All mentors/ Check ins	
5:10 – 5:30pm	D37 Opcional: tiempo adicional de trabajo en equipo del Datathon. <i>Optional: Extra Datathon Teamwork</i>	All mentors/ Check ins	
5:30 – 5:40pm		PREGUNTAS Y RESPUESTAS	





SÁBADO 25 DE ABRIL DE 2026 – SALA D

HORA	TEMA	PROFESOR
MODULO 10D: AI implementation and Datathon Team Presentations		
Moderador: Prof. Emily Pritchard, PhD - USA Moderador: Prof. Ariel Guerra-Adames - Francia		
8:30 – 8:50am	D38- Chatbots en UCI	Prof. Ángel Arenas Chile
8:50 - 9:20am	D39 Bienvenida y Plan para el Día. <i>Welcome and Plan for the Day</i>	Prof. Anirban Bhattacharyya, MD, MS - USA Prof. Ariel Guerra-Adames, PhD Francia
9:20 – 9:40am	D40 Fecha límite: entrega final de diapositivas. <i>Deadline: Final Slide Submission</i>	All mentors/ Check ins
9:40 – 10:00am	D41 Presentaciones finales de hallazgos por equipo. <i>Final Team Presentations of Findings</i>	All mentors/ Check ins
10:00 – 10:20am	D42 Presentaciones finales de hallazgos por equipo. <i>Final Team Presentations of Findings</i>	All mentors/ Check ins
10:20 – 10:30am	PREGUNTAS Y RESPUESTAS	
10:30 – 11:10am	COFFEE BREAK	
MODULO 11D: Team Presentations		
Moderador: Prof. Guadalupe Castillo Abrego, MD - Panamá Moderador: Prof. Terri Menser, PhD - USA		
11:10 – 11:30am	D43 Presentaciones finales de hallazgos por equipo. <i>Final Team Presentations of Findings</i>	All mentors/ Check ins
11:30 – 11:50am	D44 Presentaciones finales de hallazgos por equipo. <i>Final Team Presentations of Findings</i>	All mentors/ Check ins
11:50 – 12:10pm	D45 Presentaciones finales de hallazgos por equipo. <i>Final Team Presentations of Findings</i>	All mentors/ Check ins
12:10 – 12:30pm	D46 Evaluación del jurado (a puerta cerrada). <i>Judging (Closed Door)</i>	Prof. Anirban Bhattacharyya, MD, MS; USA Prof. Ariel



PANAMA INTERNATIONAL CRITICAL CARE CONGRESS 2026

21 al 25 de Abril 2026 - Hotel SORTIS - www.medcriticapanama.com

		<p>Guerra-Adames, PhD; Francia Prof. Joseph Nates, MD; USA Prof. Guadalupe Castillo Abrego, MD; Panamá Prof. Ariel Fernández MSc; Argentina Prof. Ever Rojas-Díaz, MD; Colombia Prof. Emily Pritchard, PhD; USA Prof. Rosa Reina, MD; Argentina Prof. Marcio Borges, MD, PhD; España Prof. Ivette Huelmo, MD; Paraguay Prof. Enrique Monares, MD; México</p>
	<p>D47 Implementación de inteligencia artificial: Marco UTS <i>AI implementation: UTS framework</i></p>	<p>Prof. Terri Menser, PhD USA</p>
12:30 – 12:50pm	<p>D48 Entrega de Premios y Clausura. <i>Awards Ceremony and Closing</i></p>	<p>Prof. Anirban Bhattacharyya, MD, MS; USA Prof. Ariel Guerra-Adames, PhD; Francia Prof. Joseph Nates, MD; USA Prof. Guadalupe Castillo Abrego, MD; Panamá Prof. Ariel Fernández, MSc; Argentina Prof. Ever Rojas-Díaz, MD; Colombia Prof. Emily Pritchard, PhD; USA Prof. Pablo Moreno Franco, MD; USA</p>
12:50 – 1:00pm	<p>PREGUNTAS Y RESPUESTAS</p>	
<p>CLAUSURA</p>		

LIVES

2026

OCTOBER 10-14

LISBON





4º CUARTO CONGRESO PANAMEÑO DE PEDIATRÍA CRÍTICA Y TERAPIA INTENSIVA

JUEVES 23 DE ABRIL DE 2026 – SALA E

HORA	TEMA	PROFESOR
7:30 – 8:30am	INSCRIPCIONES	
8:30 – 9:50am	CEREMONIA INAUGURAL FEPIMCTI en Ibero-América – Prof. Jorge Sánchez - México WFICC en el Mundo – Prof. Javier Pérez Fernández -USA	
MODULO 1E: Salud Global		
Moderador: Dr. Kasey Fuentes - Panamá Moderador: Dra. Blanca Ríos - Panamá		
10:00 – 10:20am	E1 La Brecha de la Gravedad: Cerrando la Distancia entre el Conocimiento y los Recursos	Dr. Pedro Mestre Cuba
10:20 – 10:40am	E2 Experiencia del Programa EVAT	Mgster. Gloria Ceballos Panamá
10:40 – 11:00am	E3 Entrenamiento de Pediatras Generales en la UCI – Experiencia en Centro América	Dr. Manuel Alvarado Panamá
11:00 – 11:20am	E4 Mas Alla del Monitor: La Enfermería de Cuidados Críticos como Pilar de la Supervivencia	Dr. Pedro Mestre Cuba
11:20 – 11:30am	PREGUNTAS Y RESPUESTAS	
11:30 – 12:00am	COFFEE BREAK	
MODULO 2E: Lo que un Pediatra debe saber sobre el Paciente Grave – I		
Moderador: Dr. Luis Coronado - Panamá Moderador: Dra. Sonia Vargas - Panamá		
12:00 – 12:20pm	E5 Trauma Craneoencefálico	Dr. Jesús Dominguez Perú
12:20 – 12:40pm	E6 Politraumatismo: Abordaje Inicial	Dr. Alfonso Moreno Panamá
12:40 – 1:00pm	E7 Manejo de la injuria Cerebral no Traumática en Pediatría	Dr. Daniel Dávila USA
1:00 – 1:20pm	E8 Falla Hepática	Dr. Rubén González-Vallina USA



PANAMA INTERNATIONAL CRITICAL CARE CONGRESS 2026

21 al 25 de Abril 2026 - Hotel SORTIS - www.medcriticapanama.com

1:20 – 1:40pm	E9 Intoxicaciones en Pediatría	Dra. Hildauro Patiño Panamá
1:40 – 1:50pm	PREGUNTAS Y RESPUESTAS	
1:50 – 2:30pm	ALMUERZO	
MODULO 3E: Lo que un Pediatra debe saber sobre el Paciente Grave – II		
Moderador: Dra. Yarana González - Panamá Moderador: Dr. Manuel Alvarado - Panamá		
2:30 – 2:50pm	E10 Controversias en el Manejo de Bronquiolitis	Dr. Franco Diaz Chile
2:50 – 3:10pm	E11 Diagnostico Pulmonar por Ultrasonografía	Dr. Ernesto Quiñones Ecuador
3:10 – 3:30pm	E12 Encefalitis Autoinmune	Dr. Daniel Dávila USA
3:30 – 3:50pm	E13 Falla Intestinal	Dr. Rubén González-Vallina USA
3:50 - 4:00pm	PREGUNTAS Y RESPUESTAS	
MODULO 4E: Neonatología Crítica		
Moderador: Dr. Mariam Cano - Panamá Moderador: Dr. Raúl Fernández - Panamá		
4:00 – 4:20pm	E14 Revisión de Urgencias Cardiaca Neonatales	Dra. Alexia Santos USA
4:20 – 4:40pm	E15 Protocolo de Ultrasonido en Choque Neonatal	Dr. Luis Quiel Panamá
4:40 – 5:00pm	E16 Pulmón Blanco: SDR Severo o Hipertensión Pulmonar Neonatal ? El rol del POCUS	Dra. Ronald Reyes Panamá
5:00 – 5:20pm	E17 Mas allá del óxido nítrico: manejo hemodinámico dirigido de la HT	Dr. Ronald Reyes Panamá
5:20 – 5:30pm	PREGUNTAS Y RESPUESTAS	



VIERNES 24 DE ABRIL DE 2026 – SALA E

HORA	TEMA	PROFESOR
MODULO 5E: Transporte		
Moderador: Dr. Pedro Mestre - Panamá		
Moderador: Dr. Ovidio Mendoza - Panamá		
8:30 - 8:50am	E18 Transporte Intrahospitalario	Dr. Marcela Labbé Chile
8:50 - 9:10am	E19 Equipos de Respuesta Rápida	Dr. Renan Orellana USA
9:10 - 9:30am	E20 Cuidados del Paciente en Deterioro Durante el Transporte	Dr. Andrés Blanco México
9:30 – 9:50am	E21 Transporte neonatal intrahospitalario	Dr. Juan José Arauz Panamá
9:50 – 10:00am	PREGUNTAS Y RESPUESTAS	
10:00 - 10:40am	COFFEE BREAK	
MODULO 6E: Soporte Hemodinámico		
Moderador: Dra. Dayra Miguelena – Panamá		
Moderador: Dr. Kasey Fuentes - Panamá		
10:40 – 11:00am	E22 Principios Básicos de ECMO	Dr. Renán Orellana USA
11:00 – 11:20am	E23 Monitoreo Hemodinámico	Dr. Ricardo Mack Guatemala
11:20 – 11:40am	E24 Indicaciones de Terapias de reemplazo renal en Pediatría	Dra. Janeth Cedeño Panamá
11:40 – 12:00md	E25 Hemoadsorción en Medicina Intensiva Pediátrica	Dra. María Taborda Alemania
12:00 – 12:20pm	E26 Manejo Postoperatorio Cardíaco Básico	Dr. Ricardo Mack Guatemala
12:20 – 12:30md	PREGUNTAS Y RESPUESTAS	
12:30 – 1:30pm	ALMUERZO	
MODULO 7E: Informática – Inteligencia Artificial		
Moderador: Dr. Manuel Alvarado – Panamá		
Moderador: Dr. Christian Matteo - Panamá		
1:30 – 1:50pm	E27 Predictores de Paro Cardiovascular	Dr. Curtis Kennedy USA



PANAMA INTERNATIONAL CRITICAL CARE CONGRESS 2026

21 al 25 de Abril 2026 - Hotel SORTIS - www.medcriticapanama.com

1:50 – 2:10pm	E28 Uso de la Inteligencia Artificial Para la Atención del Paciente Grave	Dr. Curtis Kennedy USA
2:10 – 2:30pm	E29 Bioética de las Publicaciones Científicas	Dr. Franco Diaz Chile
2:30 – 2:50pm	E30 Inteligencia Artificial en UCIP: de la Predicción al Soporte Clínico en Tiempo Real	Dr. Yans Mella Panamá
2:50 – 3:00pm	PREGUNTAS Y RESPUESTAS	
MODULO 8E: Reanimación		
Moderador: Dr. Roberto Pon - Panamá Moderador: Dra. Alexia Santos - USA		
3:00 – 3:20pm	E31 Determinación de Muerte Cerebral	Dr. Jesús Domínguez Perú
3:20 – 3:40pm	E32 Actualización de las Guías de RCP 2025	Dr. Andrés Blanco México
3:40 – 4:00pm	E33 Manejo Post Paro Cardíaco	Dr. Kasey Fuentes Panamá
4:00 – 4:20pm	E34 Que hay de nuevo en la reanimación neonatal	Dr. Hortensia Solano Panamá
4:20 - 4:30pm	PREGUNTAS Y RESPUESTAS	
MODULO 9E: Humanización en la UCI		
Moderador: Dra. María Sabina Ah Chu – Panamá Mopderador: Dr. Manuel Alvarado - Panamá		
4:30 – 4:50pm	E35 Redireccionamiento en el Esfuerzo Terapéutico	Dra. Thagrid Natsheh Panamá
4:50 – 5:10pm	E36 UCI de puertas abiertas	Dra. Yarana González Panamá
5:10 – 5:30pm	E37 El Papel del Pediatra en Situaciones de Desastre	Dr. Michael Lintner USA
5:30 – 5:40pm	PREGUNTAS Y RESPUESTAS	



PANAMA INTERNATIONAL CRITICAL CARE CONGRESS 2026

21 al 25 de Abril 2026 - Hotel SORTIS - www.medcriticapanama.com

SÁBADO 25 DE ABRIL DE 2026 – SALA E

HORA	TEMA	PROFESOR
MODULO 10E		
Moderador: Dra. Blanca Ríos - Panamá Moderador: Dr. Manuel Alvarado - Panamá		
9:00 - 9:40am	E38 – E39 Mesa Redonda: Bronquiolitis Crítica	Dr. Franco Diaz - Chile Dr. Kasey Fuentes -Panamá Dra. Yarana González -Panamá Dr. Publio Toala -Panamá
9:40 – 10:20am	E40 – E41 Mesa Redonda: Hemodinamia	Dr. Renan Orellana -USA Dr. Dr. Roberto Pon -Panamá Dr. Christian Matteo -Panamá
10:20 – 10:30am	PREGUNTAS Y RESPUESTAS	
10:30 – 11:10am	COFFEE BREAK	
MODULO 11E		
Moderador: Dr. Ovidio Mendoza – Panamá Moderador: Dr. Manuel Alvarado - Panamá		
11:10 – 12:00md	E42 – E46 Mesa Redonda: Educación en Cuidados Intensivos Pediátricos	Dr. Marcela Labbe - Chile Dr. Dani Castro - Panamá Dr. Luis Moya - Panamá Dra. Alexia Santos - USA
12:00 – 12:20pm	PREGUNTAS Y RESPUESTAS	
CLAUSURA		



CBMI

**XXXI CONGRESSO BRASILEIRO
DE MEDICINA INTENSIVA**

CONEXÕES INTENSIVAS INTEGRANDO
CIÊNCIA, CULTURA E CUIDADO

RECIFE • 12 A 14 DE NOV DE 2026
PERNAMBUCO CENTRO DE CONVENÇÕES

INSCRIÇÕES ABERTAS!



AMIB

ASSOCIAÇÃO DE MEDICINA
INTENSIVA BRASILEIRA



11º CONGRESO DE LA FEDERACION LATINOAMERICANA DE ENFERMERIA CRITICA - FLECI

JUEVES 23 DE ABRIL DE 2026 - SALA F

HORA	TEMA	PROFESOR
7:30 – 8:30am	INSCRIPCIONES	
8:30 – 9:50am	CEREMONIA INAUGURAL FEPIMCTI en Ibero-América – Prof. Jorge Sánchez - México WFICC en el Mundo – Prof. Javier Pérez Fernández -USA	
MODULO 1 F: Humanización: Marco Ético y Bioético		
Moderador: Gladis Rangel - Panamá Moderador: Santiago Carrión - Panamá		
10:00 – 10:20am	F1 Comunicación efectiva en situaciones de crisis	Yulieth Zabaleta Polo Colombia
10:20 – 10:40am	F2 Impacto de la participación de la familia en UCI	Humberto Fonseca Cordero - Costa Rica
10:40 – 11:00am	F3 Integración de la tecnología avanzada versus atención humanizada	Barbara Arraigada Tirado Chile
11:00 – 11:20am	F4 El entorno físico y el beneficio para la atención humanizada	Oscar Cabrera Avendaño México
11:20 – 11:30am	PREGUNTAS Y RESPUESTAS	
11:30 - 12:00am	COFFEE BREAK	
MODULO 2F: Gestión de riesgo y Seguridad de paciente		
Moderador: Vonetta Cobham - Panamá Moderador: Zelideth Villarreal - Panamá		
12:00 – 12:20pm	F5 Gestión Integral del riesgo clínico: Mejora del cuidado	Paola Vázquez Uruguay
12:20 – 12:40pm	F6 Indicadores de seguridad en UCI	Elvio Bazán Paraguay
12:40 – 1:00pm	F7 Herramientas prácticas de gestión de riesgo en UCI	Rafael Martínez Ruano Guatemala
1:00 – 1:20pm	F8 Importancia de la cultura de la seguridad en UCI	Marlene Quispe Bolivia
1:20 – 1:40pm	F9 La seguridad en la administración de medicamentos en UCI	Glenda Peña De Abrego El Salvador



PANAMA INTERNATIONAL CRITICAL CARE CONGRESS 2026

21 al 25 de Abril 2026 - Hotel SORTIS - www.medcriticapanama.com

1:40 – 1:50pm	PREGUNTAS Y RESPUESTAS	
1:50 – 2:30pm	ALMUERZO	
MODULO 3F: Innovación Tecnológica en Entornos Clínicos		
Moderador: Tamara Neal – Panamá		
Moderador: Ligia Vence - Panamá		
2:30 – 2:50pm	F10 Herramientas confiables en medicina Basada en evidencia	Martha Calvo Bolivia
2:50 – 3:10pm	F11 UCIs Inteligentes una realidad hoy en día	Leticia Páez Paraguay
3:10 - 3:30pm	F12 Integración de la robótica asistencial en UCI: presente y perspectivas.	Sandra Maely Molina Nieto Honduras
3:30 - 3:50pm	F13 Ultrasonografía al pie de cama por enfermería, avances y aportes	Paola Chauca Perú
3:50 - 4:00pm	PREGUNTAS Y RESPUESTAS	
MODULO 4F: Avances en la Práctica de enfermería Crítica		
Moderador: Santiago Carrión - Panamá		
Moderador: Indra Hawkins - Panamá		
4:00 – 4:20pm	F14 Optimización Farmacológica en el Paciente Crítico: Aporte Clínico de la Enfermera de Práctica Avanzada en Terapias Vas opresoras, Sedación y Analgesia.	Yessi Lilliana Matute Salgado - Honduras
4:20 – 4:40pm	F15 Cuidado Critico: Avances que marcan diferencia	Pamela Escobar Arévalo Perú
4:40 – 5:00pm	F16 Enfermería de Práctica Avanzada en UCI: Rol, Competencias y Alcances Según Estándares Internacionales	Gloria Longoni Argentina
5:00 – 5:20pm	F17 Innovaciones en el cuidado del paciente crítico, protocolos basados en evidencia.	Tito Caxaj Suriano Guatemala
5:20 – 5:30pm	PREGUNTAS Y RESPUESTAS	



VIERNES 24 DE ABRIL DE 2026 - SALA F

HORA	TEMA	PROFESOR
MODULO 5F: UCI del Futuro con Sostenibilidad Ambiental		
Moderador: Tamara Neal - Panamá		
Moderador: Zelideth Villarreal - Panamá		
8:30 - 8:50am	F18 Gestión Sostenible de Residuos en UCI: Retos y Oportunidades para la Enfermería en Entornos de Alta Complejidad	Álvaro Fernández Uruguay
8:50 - 9:10am	F19 UCI Verde: Estrategias para Reducir la Huella Ambiental en Unidades de Cuidado Intensivo	Marcelo Morales Argentina
9:10 – 9:30 am	F20 Abordaje Integral en unidades de Alta Complejidad	Sandra Maely Molina Nieto Honduras
9:30 – 9:50am	F21 Modelos y tecnología para el futuro del cuidado critico	Barbara Arraigada Tirado Chile
9:50 – 10:00am	PREGUNTAS Y RESPUESTAS	
10:00 - 10:40am	COFFEE BREAK	
MODULO 6F: Estrategias de Educación en Salud		
Moderador: Gladis Rangel - Panamá		
Moderador: Ligia Vence - Panamá		
10:40 – 11:00am	F22 Competencias Avanzadas para la Enfermería Crítica: Formación Basada en Evidencia y Práctica Clínica Segura	Joseph Dimas Carrera México
11:00 – 11:20am	F23 Aprendizaje Experiencial y Simulación Clínica de Alta Fidelidad: Transformando la Educación en Cuidados Intensivos	Jessica Espinoza Acuña Chile
11:20 – 11:40am	F24 Uso de Tecnologías Digitales y Herramientas de IA para la Capacitación y la Práctica de Enfermería en UCI	Natalia Caballero Paraguay
11:40 – 12:00md	F25 Desarrollo de Habilidades blandas para Entornos de Alta Complejidad	Mariot Bermúdez Venezuela
12:00 – 12:20pm	F26 Mentoría y desarrollo profesional en equipos críticos.	Yessi Lilliana Matute Honduras
12:20 – 12:30md	PREGUNTAS Y RESPUESTAS	
12:30 – 1:30pm	ALMUERZO	



PANAMA INTERNATIONAL CRITICAL CARE CONGRESS 2026

21 al 25 de Abril 2026 - Hotel SORTIS - www.medcriticapanama.com

MODULO 7F: Gestión, Gerencia y Liderazgo en enfermería

Moderador: Indra Hawkins - Panamá

Moderador: Vonetta Cobham - Panamá

1:30 – 1:50pm	F27 Gobernanza Compartida en las Unidades de Cuidado Intensivo: Un Modelo para Potenciar el Liderazgo Enfermero y la Calidad del Cuidado	Sandra Milena Guayar Colombia
1:50 – 2:10pm	F28 Estándares de calidad en UCI: Rol Estratégico del Liderazgo Enfermero	Martha Calvo Bolivia
2:10 – 2:30pm	F29 Dirección y Gerencia del Cuidado en Situaciones Críticas: Toma de Decisiones, Priorización Clínica y Gestión de Recursos en UCI	Marcelo Morales Argentina
2:30 – 2:50pm	F30 Desarrollo profesional del enfermero líder en UCI	Oscar Cabrera Avendaño México
2:50 – 3:00pm	PREGUNTAS Y RESPUESTAS	

MODULO 8F: Gestión Clínica en pacientes de alta complejidad

Moderador: Santiago Carrión - Panamá

Moderador: Zelideth Villarreal - Panamá

3:00 – 3:20pm	F31 Politraumatizado grave	Yeison Salazar Campos Costa Rica
3:20 – 3:40pm	F32 Terapia extracorpórea cardiopulmonar ECMO	Lina Duarte Colombia
3:40 - 4:00pm	F33 Pacientes sépticos de alta complejidad que ingresan a la UCI	Alan Peixoto Brasil
4:00 - 4:20pm	F34 Intervención y cuidados al paciente quemado crítico	Natalia Caballero Paraguay
4:20 - 4:30pm	PREGUNTAS Y RESPUESTAS	

MODULO 9F: Cuidado del paciente Cardio Critico

Moderador: Tamara Neal - Panamá

Moderador: Ligia Vence - Panamá

4:30 – 4:50pm	F35 Modelos Clínicos para el manejo del paciente en Shock	Yuliet Zabaleta Polo Colombia
4:50 – 5:10pm	F36 Actualización de las guías AHA 2025, cambios importantes.	Mariam Aguirre Venezuela



PANAMA INTERNATIONAL CRITICAL CARE CONGRESS 2026

21 al 25 de Abril 2026 - Hotel SORTIS - www.medcriticapanama.com

5:10 – 5:30pm	F37 Procedimientos avanzados para el tratamiento de arritmias complejas	Carlos Ayala Panamá
5:30 – 5:40pm	PREGUNTAS Y RESPUESTAS	



ANATOMÍA DEL ALMA: ARTE Y MEDICINA EN DIÁLOGO

Exposición de Arte -
Congreso Federación Panamericano e Iberica de
Medicina crítica y Terapia Intensiva. FEPIMCTI 2026

La exposición 'Anatomía del Alma' articula un diálogo entre el arte y la Medicina, explorando la vulnerabilidad humana, la resiliencia emocional y la sensibilidad necesaria para el cuidado intensivo. El arte, al igual que la medicina, requiere observación profunda, interpretación intuitiva y capacidad de acompañar al ser humano en momentos de complejidad. Las obras seleccionadas buscan revelar la dimensión emocional y espiritual del cuerpo humano a través del color, la textura y la abstracción.

Coordinadores:



Lic. Ernesto Ramón Córdova Miranda

- Artista de la Plástica
- Restaurador y Conservador de Bienes Patrimoniales
- Productor y Actor
- Maestro de Artes Visuales

Artista cubano radicado en Panamá, su obra transita entre la memoria, la mirada crítica al paisaje y la anatomía emocional de la imagen. Ha participado en exposiciones individuales, colectivas y subastas en Cuba, Panamá, Estados Unidos y otros países.



Dra. Guadalupe Castillo Abrego

Médica Especialista en Medicina Crítica y Neurointensivismo
Desarrolladora de DrLPita.ai - IA, Innovación y Humanización del Cuidado
Artista Visual y Gestora Cultural Panameña.

Médica panameña reconocida por integrar tecnología, ciencia y sensibilidad humana en la práctica clínica. En esta exposición, aporta una mirada sensible, profundamente humana, y un puente conceptual entre el arte, la ciencia y el alma.

Objetivos de la Exposición de arte: "Arte y Medicina en Diálogo"



Patrocinador

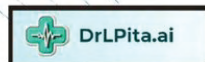



SÁBADO 25 DE ABRIL DE 2026 – SALA F

HORA	TEMA	PROFESOR
MODULO 10F: Neuro ciencias Clínicas en atención Crítica		
Moderador: Tamara Neal - Panamá		
Moderador: Santiago Carrion - Panamá		
9:00 - 9:00am	F38 Medición del índice de la Variabilidad de conciencia	Rosmery Lineth Quintero Vega - Panama
9:20 – 9:40am	F39 Importancia e impacto del Neuro monitoreo continuo	Paola Vásquez Uruguay
9:40 – 10:00am	F40 En que consiste la neuro protección y que beneficios produce en el paciente	Joseph Dimas Carrera México
10:00 – 10:20am	F41 Escalas más importantes para valoración continua del paciente neuro crítico	Elvio Bazán Paraguay
10:20 – 10:30am	PREGUNTAS Y RESPUESTAS	
10:30 – 11:10am	COFFEE BREAK	
MODULO 11F: Soporte Nutricional y manejo Estandarizado en las UCI		
Moderador: Zelideth Villarreal - Panamá		
Moderador: Vonetta Cobham - Panamá		
11:10 – 11:30am	F42 Di glicemias en el paciente crítico	Leticia Páez Paraguay
11:30 – 11:50am	F43 Nutrición enteral y parenteral: Cuándo utilizarlas	Byanka Torres Huicochea Mexico
11:50 – 12:10pm	F44 Metabolismo en Enfermedad Crítica	Lina Duarte Colombia
12:10 – 12:30pm	F45 Nutrición en el paciente crítico: actualizaciones de guías internacionales	Veronica Casanova Uruguay
12:30 – 12:50pm	F46 Nuevas tecnologías en monitoreo metabólico: Scores de medición y valoración nutricional	Celibeth Cedeño Panamá
12:50 – 1:00pm	PREGUNTAS Y RESPUESTAS	
CLAUSURA		



11° CONGRESO DE LA FEDERACION LATINOAMERICANA DE ENFERMERIA CRITICA - FLECI

JUEVES 23 DE ABRIL DE 2026 – SALA G

HORA	TEMA	PROFESOR
7:30 – 8:30am	INSCRIPCIONES	
8:30 – 9:50am	CEREMONIA INAUGURAL FEPIMCTI en Ibero-América – Prof. Jorge Sánchez - México WFICC en el Mundo – Prof. Javier Pérez Fernández -USA	
MODULO 1G: Avances y actualización en infecciones		
Moderador: Ligia Vence - Panamá Moderador: Zelideth Villarreal - Panamá		
10:00 – 10:20am	G1 Código sepsis implementación y desafíos en UCI	Bianka Torres México
10:20 – 10:40am	G2 Multiresistencia bacteriana una realidad en las UCIs	Josué Ruiz Ramírez Panamá
10:40 – 11:00am	G3 Rol de enfermería en la detección precoz de la sepsis, uso de protocolos y herramientas clínicas	Carlos Ayala Panamá
11:00 – 11:20am	G4 Prevención de IAAS: nuevas tecnologías y buenas prácticas.	Alan Peixoto De Assis Brasil
11:20 – 11:30am	PREGUNTAS Y RESPUESTAS	
11:30 - 12:00am	COFFEE BREAK	
MODULO 2G: Cuidado Respiratorio que impactan en el paciente de Terapia Intensiva		
Moderador: Indra Tuñon - Panamá Moderador: Santiago Carrion - Panamá		
12:00 – 12:20pm	G5 Mejores Estrategias para la ventilación Mecánica: Modos Híbridos	Álvaro Ramon Fernández Uruguay
12:20 – 12:40pm	G6 Ventilación Mecánica Inteligente del modo Tradicional Al modo Adaptativo	Celibeth Cedeño Panamá
12:40 – 1:00pm	G7 Rehabilitación Pulmonar en la UCI	Sandra Milena Guayar Colombia



PANAMA INTERNATIONAL CRITICAL CARE CONGRESS 2026

21 al 25 de Abril 2026 - Hotel SORTIS - www.medcriticapana.com

1:00 – 1:20pm	G8 Ventilación No Invasiva y Alto Flujo en el Paciente Crítico: Criterios de Selección, Fallas y Puentes hacia Ventilación Mecánica	Tito Caxaj Suriano Guatemala
1:20 – 1:40pm	G9 Hipoxemia Refractaria en UCI: Algoritmos de Manejo, Terapias de Rescate y Rol de Enfermería en el Soporte Avanzado	Pamela Escobar Perú
1:40 – 1:50pm	PREGUNTAS Y RESPUESTAS	
1:50 – 2:30pm	ALMUERZO	
MODULO 3G: Nefrología crítica		
Moderador: Gladis Rangel - Panamá		
Moderador: Vonetta Cobham - Panamá		
2:30 – 2:50pm	G10 Estrategias Clínicas para Proteger la Función Renal en Pacientes de Alta Complejidad.	Rafael Martínez Ruano Guatemala
2:50 – 3:10pm	G11 Manejo Avanzado de Alteraciones Electrolíticas Severas y Acidobase	María Teresa Deodantes de Ventura - El Salvador
3:10 - 3:30pm	G12 Terapias de Reemplazo renal con tecnología avanzada	Veronica Casanova Uruguay
3:30 - 3:50pm	G13 Síndrome Cardiorrenal y Otras Interacciones Multiorgánicas: Enfoque Integral en la Nefrología Crítica	Rosmery Lineth Quintero Vega - Panamá
3:50 - 4:00pm	PREGUNTAS Y RESPUESTAS	
4G MESA REDONDA: Atención segura en UCI, aspectos a tomar en cuenta		
Moderador: Martha Calvo – Bolivia		
Moderador: Carlos Ayala - Panamá		
4:00 – 5:20pm	Ponentes: 1 Rosmery Lineth Quintero Vega - Panamá 2 Rafael Martínez Ruano - Guatemala 3 Glenda Peña - El Salvador	
5:20 – 5:30pm	PREGUNTAS Y RESPUESTAS	



VIERNES 24 DE ABRIL DE 2026 - SALA G

HORA	TEMA	PROFESOR
5G MESA REDONDA: Síndrome de Burnout y estrategias de resiliencia en Enfermería en áreas de alta complejidad.		
Moderador: Humberto Fonseca Cordero - Costa Rica Rosmery Quintero - Panamá		
8:30 – 9:50am	Ponentes: 1 Elvio Bazan - Paraguay 2 Sandra Milena Guayar - Colombia 3 Yessi Matute Salgado - Honduras	
9:50 – 10:00am	PREGUNTAS Y RESPUESTAS	
10:00 - 10:40am	COFFEE BREAK	
6G Mesa redonda: Principios éticos en decisiones de alto impacto (Fin de la vida. Limitación del esfuerzo terapéutico-RCP)		
Moderador: Yulieth Zabaleta Polo – Colombia Moderador: Celibeth Cedeño - Panamá		
10:40 – 12:20pm	Ponentes: 1 Carlos Ayala - Panamá 2 Lina Duarte - Colombia 3 Bianka Torres - México	
12:20 – 12:30md	PREGUNTAS Y RESPUESTAS	
12:30 – 1:30pm	ALMUERZO	
7G MESA REDONDA: Importancia de la salud mental del profesional de enfermería de UCI.		
Moderador: Elvio Bazan – Paraguay Moderador: Tamara Neal - Panamá		
1:30 – 2:50pm	Ponentes: 1 Celibeth Cedeño - Panamá 2 Marlene Quispe Ortega - Bolivia 3 Barbara Arriagada Tirado - Chile	
2:50 – 3:00pm	PREGUNTAS Y RESPUESTAS	



PANAMA INTERNATIONAL CRITICAL CARE CONGRESS 2026

21 al 25 de Abril 2026 - Hotel SORTIS - www.medcriticapanama.com

8G MESA REDONDA: Políticas públicas en Latinoamérica, para fortalecer la Enfermería Crítica

Moderador: Alvaro Fernández - Uruguay

Moderador: Ligia Vence - Panamá

3:00 – 4:20pm

Ponentes:

- 1 Marcelo Morales - Argentina
- 2 Oscar Cabrera Avendaño - México
- 3 Joseph Dimas Carrera - México

4:20 - 4:30pm

PREGUNTAS Y RESPUESTAS

9G MESA REDONDA: Estrategias y esfuerzos de las unidades de cuidados intensivos para la prevención de infecciones.

Moderador: Celibeth Cedeño – Panamá

Moderador: Zelideth Villarreal - Panamá

4:30 – 5:30pm

Ponentes:

- 1 Gloria Longoni - Argentina
- 2 Josué Ruiz Ramirez - Costa Rica
- 3 María Teresa Deodantes de Ventura -El Salvador

5:30 – 5:40pm

PREGUNTAS Y RESPUESTAS





SÁBADO 25 DE ABRIL DE 2026 – SALA G

HORA	TEMA	PROFESOR
10G MESA REDONDA: Trastornos principales de la obstetricia critica, intervención de enfermería en UCI		
Moderador: Humberto Fonseca Cordero - Costa Rica		
Moderador: Gladys Rangel - Panamá		
9:00 - 10:20am	Ponentes: 1 Yulieth Zabaleta Polo -Colombia 2 Natalia Caballero -Paraguay 3 Marlene Quispe -Bolivia	
10:20 – 10:30am	PREGUNTAS Y RESPUESTAS	
10:30 – 11:10am	COFFEE BREAK	
11G MESA REDONDA: Indicadores principales para la reposición de volumen en el paciente crítico, soluciones indicadas		
Moderador: Barbara Arraigada Tirado -Chile		
Moderador: Tamara Neal - Panamá		
11:10 – 12:50pm	Ponentes: 1 Alan Peixoto -Brasil 2 Carlos Ayala -Panamá 3 Tito Caxaj Suriano -Guatemala	
12:50 – 1:00pm	PREGUNTAS Y RESPUESTAS	
CLAUSURA		

Save the
Date

CRITICAL CARE CONGRESS

San Diego

2027 MARCH
14-16



Be Part of What's Next in Critical Care

The 2027 Critical Care Congress is your opportunity to explore the latest breakthroughs, connect with leaders in the field, and gain fresh perspectives that elevate patient care.

Join thousands of professionals from every corner of the critical care community for an immersive experience designed to inspire, educate, and empower.

- Discover innovative research and clinical advancements
- Learn practical strategies you can bring back to your team
- Connect with peers, mentors, and experts from around the world
- Explore emerging technologies and best practices shaping the future

Mark your calendar and take your next step forward in critical care.

See you in San Diego!



Registration opens this summer. Sign up for alerts.

Scan the QR code or visit sccm.org/congress2027.



PANAMA INTERNATIONAL CRITICAL CARE CONGRESS 2026

Hotel SORTIS - Piso BC - 21 al 25 de Abril de 2026

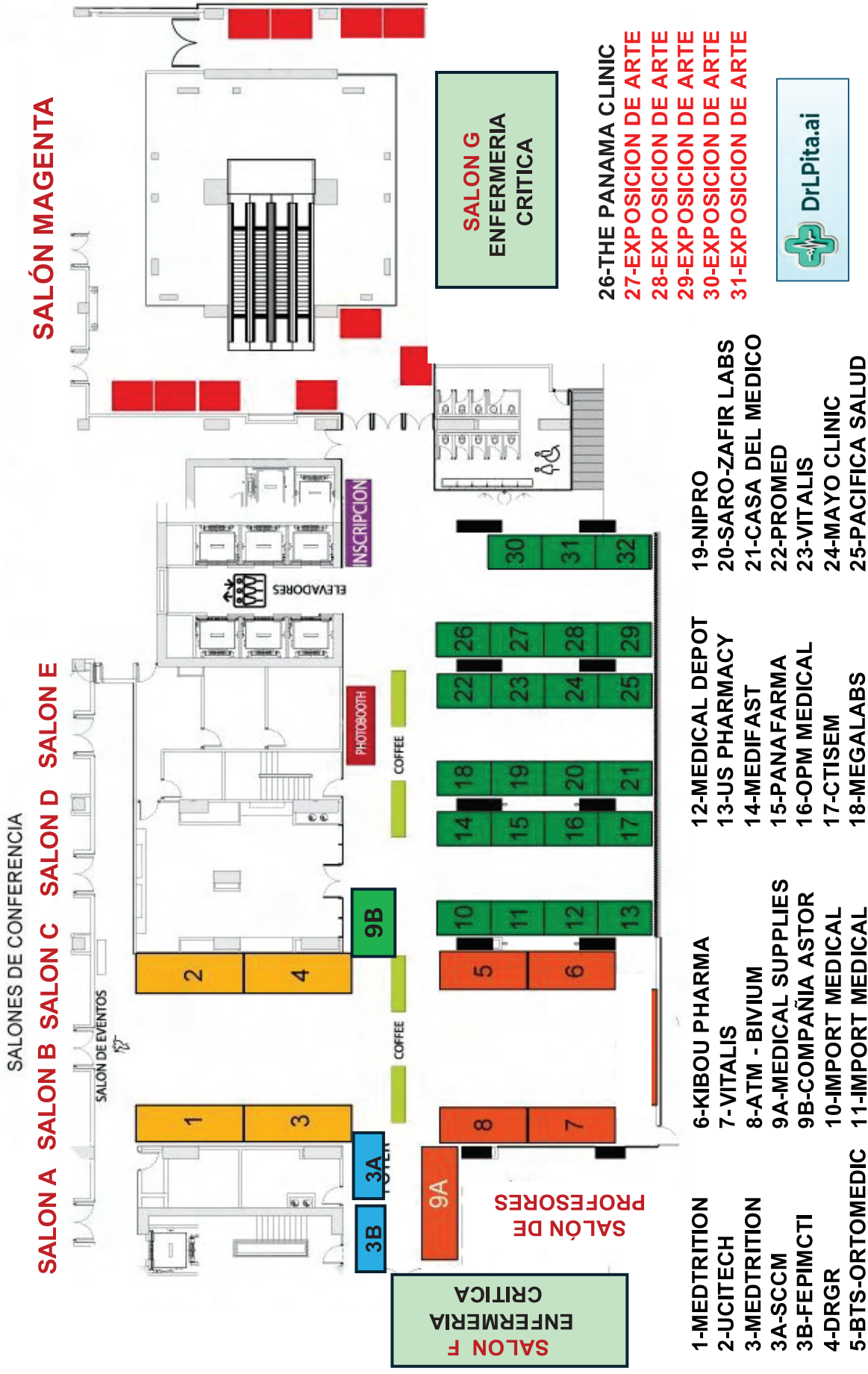

- 26-THE PANAMA CLINIC
- 27-EXPOSICION DE ARTE
- 28-EXPOSICION DE ARTE
- 29-EXPOSICION DE ARTE
- 30-EXPOSICION DE ARTE
- 31-EXPOSICION DE ARTE



- 1-MEDTRITION
- 2-UCITECH
- 3-MEDTRITION
- 3A-SCCM
- 3B-FEPMCTI
- 4-DRGR
- 5-BTS-ORTOMEDIC
- 6-KIBOU PHARMA
- 7-VITALIS
- 8-ATM - BIVIUM
- 9A-MEDICAL SUPPLIES
- 9B-COMPAÑIA ASTOR
- 10-IMPORT MEDICAL
- 11-IMPORT MEDICAL
- 12-MEDICAL DEPOT
- 13-US PHARMACY
- 14-MEDIFAST
- 15-PANAFARMA
- 16-OPM MEDICAL
- 17-CTISEM
- 18-MEGALABS
- 19-NIPRO
- 20-SARO-ZAFIR LABS
- 21-CASA DEL MEDICO
- 22-PROMED
- 23-VITALIS
- 24-MAYO CLINIC
- 25-PACIFICA SALUD



Real Majestad
ASTRID CAROLINA SANCHEZ BRANDAO
Reina de Calle Abajo de Las Tablas 2026

Muchas Gracias por su apoyo...



NUTRICIÓN CLÍNICA INTEGRAL



MÁS INFORMACIÓN

Colágeno Avanzado Diseñado Para La Renovación Diaria



17g de proteína
2g de arginina



Colágeno en nanopartículas



Proteína completa



Digerido en menos de 15 minutos



Sin azúcar, sin grasa, sin gluten, sin lactosa ni OGM



Apoya la piel, la fuerza y el bienestar personal



Emulsión única de MCT lista para usar

Para uso en:

- Mala absorción de grasa.
- Pacientes con desnutrición severa.
- Transtornos neurodegenerativos y epilepsia refractaria.

CARACTERÍSTICAS:

- Mezcla lista para usar de aceite MCT y agua.
- El aceite MCT del producto consiste principalmente en ácidos grasos C8 y C10.
- Puede utilizarse para enriquecer una amplia variedad de bebidas y alimentos, o como un módulo energético en suplementos nutricionales orales.
- Puede añadirse a la alimentación por sonda.



Soluciones nutricionales para el paciente crítico

Para alcanzar la meta proteica:

PROSource
cup



Módulo proteico de colágeno bovino hidrolizado

Consistencia tan líquida como el agua, ideal para la administración enteral o por vía oral. Con aporte mayor al **25%** de aminoácidos esenciales y más de **12%** de aminoácidos de cadena ramificada, enriquecido con **leucina** y rico en prolina y glicina.

gelatein®



Módulo proteico gelatinizado

Aporta **20 g de proteína** a base de colágeno hidrolizado y suero aislado, consistencia **IDSSI 4** sin azúcar añadida, ideal para pacientes con disfagia.

NUTRISENS *
Juntos, innovando en nutrición.

Soporte nutricional:

Dieta completa hiperproteica con inmunonutrientes

36 g de proteína en 625 calorías con mezcla de fibras, especialmente enriquecida en vitaminas A, D, C, vitaminas del grupo B, hierro, zinc y selenio. Suplemento listo para usar.

atémpero
enteral



Dieta completa hiperproteica con bajo índice glucémico

Mezcla de fibras, maltodextrina de absorción lenta que apoya el control glucémico del paciente crítico. Aporta 23 % de proteína y omega 3 para modular la inflamación y mejorar la salud cardiovascular.

diaba
hp

